

PROYECTO Secadora de bandejas semicontinua		CREADO POR J. ROSCIANO		APROBADO POR A. MORILLO		FECHA 17/06/2021		VERSIÓN 1.0		
NOMBRE DE PIEZA Vistas 3D		NOMBRE DE ARCHIVO							CÓDIGO A1	
DESARROLLADO POR Practical Action		REDISEÑADO POR  OHO e.V.		TIPO DOC. ASSEMBLY		MATERIAL		CANTIDAD -		
				LICENCIA CC-BY-SA 4.0		ESCALA 1/20		HOJA 1 /97		

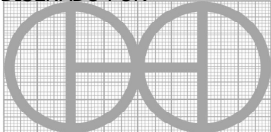

PROYECTO Secadora de bandejas semicontinua		CREADO POR J. ROSCIANO	APROBADO POR A. MORILLO	FECHA 17/06/2021	VERSIÓN 1.0
NOMBRE DE PIEZA		NOMBRE DE ARCHIVO			CÓDIGO A1
DESARROLLADO POR Practical Action		REDISEÑADO POR OHO e.V.	TIPO DOC. ASSEMBLY	MATERIAL	CANTIDAD -
			LICENCIA CC-BY-SA 4.0	ESCALA 1/35	HOJA 2 /97

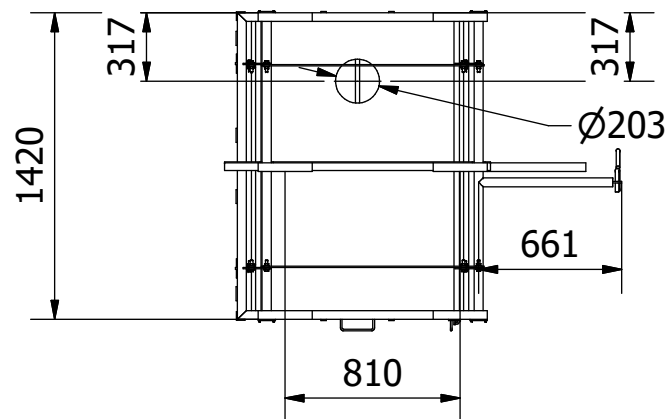
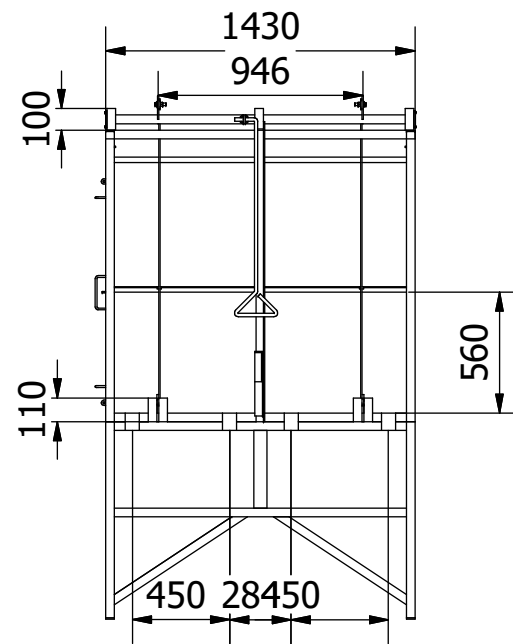
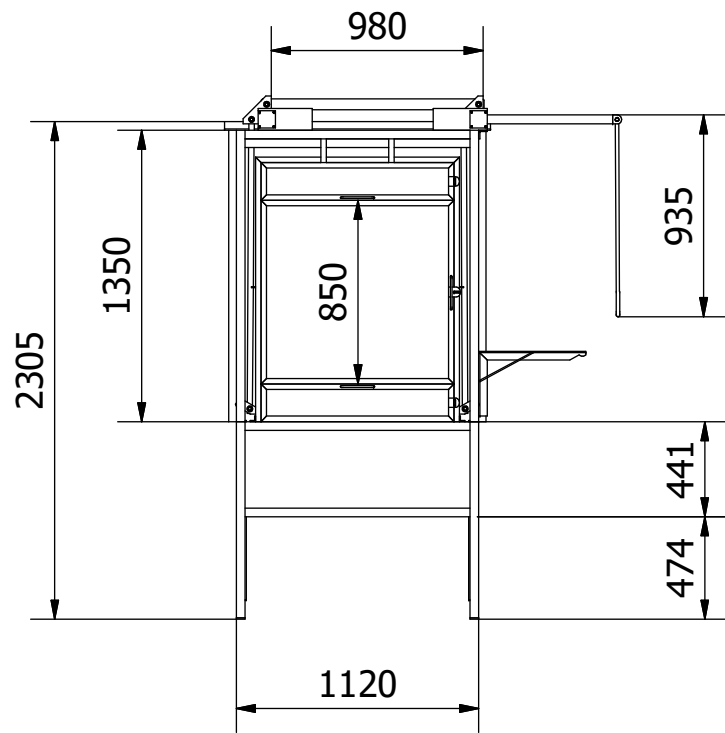
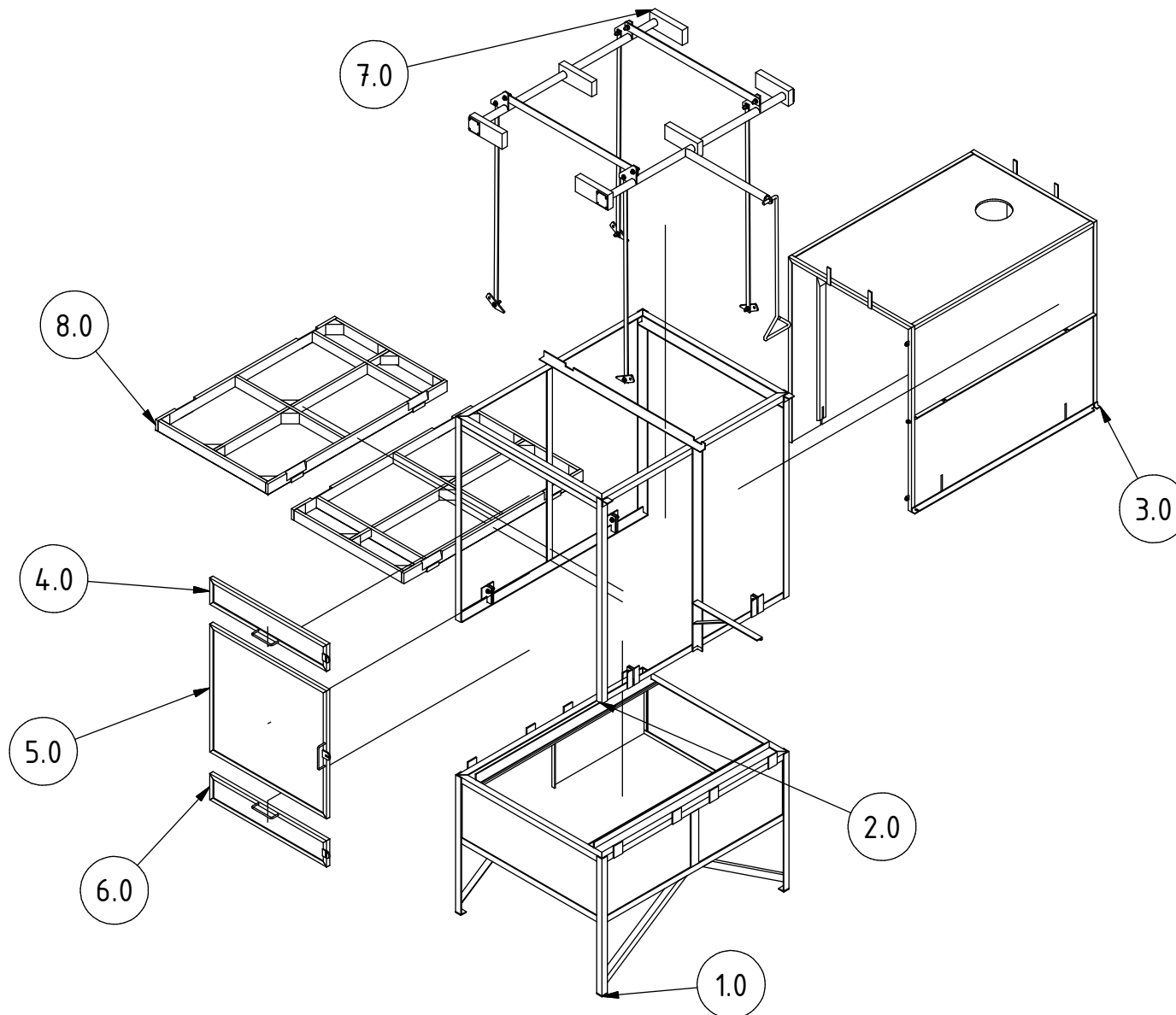

PROYECTO Secadora de bandejas semicontinua	CREADO POR J. ROSCIANO	APROBADO POR A. MORILLO	FECHA 17/06/2021	VERSIÓN 1.0
NOMBRE DE PIEZA Despiece 3D	NOMBRE DE ARCHIVO			CÓDIGO A2
DESARROLLADO POR Practical Action	REDISEÑADO POR OHO e.V.	TIPO DOC. ASSEMBLY	MATERIAL	CANTIDAD -
		LICENCIA CC-BY-SA 4.0	ESCALA 1/50	HOJA 3 /97

PARTS LIST

POS	CANT	NOMBRE DE PIEZA	NOMBRE DE ARCHIVO	TIPO PZA	ESPECIFICACIONES	HOJA
A1	-	Vistas 3D		ASSEMBLY		1-2
A2	-	Despiece 3D		ASSEMBLY		3
B1	-	LISTA DE PIEZAS		ASSEMBLY		4
B2	-	LISTA DE PIEZAS		ASSEMBLY		5
B3	-	LISTA DE PIEZAS		ASSEMBLY		6
B4	-	LISTA DE PIEZAS		ASSEMBLY		7
C1	-	NOTAS TÉCNICAS		ASSEMBLY		8
1.0	1	Marco de la base	1.0_Base_Frame	ASSEMBLY		9-10
1.1	2	Soporte de bandeja	1.1_Tray_Support	Production	40x40x5, ASTM A36	11
1.2	2	Base de la viga superior 1110 mm	1.2_Top_Beam	Production	40x40x5, ASTM A36	12
1.3	2	Correa	1.3_Strap	Production	Thk 5, ASTM A36	13
1.4	8	Almohadilla 65 mm	1.4_Pad	Production	Thk 6, ASTM A36	14
1.5	2	Costilla	1.5_Rib	Production	Thk 5, ASTM A 36	15
1.6	2	Base de la viga inferior 1110 mm	1.6_Bottom_Beam	Production	40x40x5, ASTM A36	16
1.7	2	Base de la viga inferior 1420 mm	1.7_Bottom_Beam	Production	40x40x5, ASTM A36	17
1.8	4	Pata 909 mm	1.8_Leg	Production	40x40x5, ASTM A36	18
1.9	4	Pie	1.9_Foot	Production	40x40x6, ASTM A36	19
1.10	2	LH Travesaño	1.10_LH_Cross_Tie	Production	40x40x5, ASTM A36	20
1.11	2	Base de la viga superior 1420 mm	1.11_Top_Beam	Production	40x40x5, ASTM A36	21
1.12	2	Travesaño RH	1.12_RH_Cross_Tie	Production	40x40x5, ASTM A36	22
1.13	2	Superior	1.13_Top	Production	MDF / Contrachapado	23
1.14	1	Fondo	1.14_Bottom	Production	MDF / Contrachapado	24
1.15	4	Lateral	1.15_Side	Production	MDF / Contrachapado	25
1.16	1	Frontal	1.16_Front	Production	MDF / Contrachapado	26
1.17	4	Filete 35 mm	1.17_Fillet_1	Production	Madera de pino secada en horno	27
1.18	4	Filete 30 mm	1.18_Fillet_2	Production	Madera de pino secada al horno	28
1.19	120	Tornillos para madera 8	1.19_Wood_screws	Standard	Nº 8 x 15 RD o CSK	
2.0	1	Marco superior	2.0_Upper_Frame	ASSEMBLY		29-30
2.1	2	Viga corta	2.1_Short_Beam	Production	40x40x5, ASTM A36	31
2.2	1	Viga central 1230 mm	2.2_Centre_Beam	Production	40x40x5, ASTM A36	32

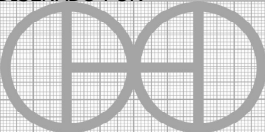
PROYECTO Secadora de bandejas semicontinua		CREADO POR J. ROSCIANO		APROBADO POR A. MORILLO		FECHA 17/06/2021		VERSIÓN 1.0	
NOMBRE DE PIEZA LISTA DE PIEZAS				NOMBRE DE ARCHIVO				CÓDIGO B1	
DESARROLLADO POR Practical Action			REDISEÑADO POR  OHO e.V.			TIPO DOC. PART LIST		MATERIAL	
LICENCIA CC-BY-SA 4.0				ESCALA		CANTIDAD -			
						HOJA		4 /97	

PARTS LIST						
POS	CANT	NOMBRE DE PIEZA	NOMBRE DE ARCHIVO	TIPO PZA	ESPECIFICACIONES	HOJA
2.3	2	Soporte del bloque de rodamientos	2.3_Bearing_Block_Support	Production	40x40x5, ASTM A36	33
2.4	1	Soporte central delantero	2.4_Front_Centre_Support	Production	40x40x5, ASTM A36	34
2.5	4	Pata 1350 mm	2.5_Leg	Production	40x40x5, ASTM A36	35
2.6	2	Patas centrales	2.6_Centre_Legs	Production	40x40x5, ASTM A36	36
2.7	4	Soporte de dedos derecho	2.7_Right_Finger_Support	Production	40x40x5, ASTM A36	37
2.8	2	Viga inferior 1420 mm	2.8_Bottom_Beam	Production	40x40x5, ASTM A36	38
2.9	4	Soporte de dedos izquierdo	2.9_Left_Finger_Support	Production	40x40x5, ASTM A36	39
2.10	2	Viga superior 1110 mm	2.10_Top_Beam	Production	40x40x5, ASTM A36	40
2.11	2	Soporte central trasero	2.11_Rear_Centre_Support	Production	40x40x5, ASTM A36	41
3.0	1	Armario de secado	3.0_Drying_Cabinet	ASSEMBLY		42-43
3.1	4	Almohadilla 110 mm	3.1_Pad	Production	Thk 6, ASTM A36	44
3.2	2	Viga superior 942 mm	3.2_Top_Beam	Production	25x25x5, ASTM A36	45
3.3	2	Viga superior 1370 mm	3.3_Top_Beam	Production	25x25x5, ASTM A36	46
3.4	4	Pata 1225 mm	3.4_Leg	Production	25x25x5, ASTM A36	47
3.5	2	Viga central 1370 mm	3.5_Centre_Beam	Production	25x25x5, ASTM A36	48
3.6	4	Almohadilla angular	3.6_Angle_Pad	Production	25x25x5, ASTM A36	49
3.7	2	Viga inferior 1370 mm	3.7_Bottom_Beam	Production	25x25x5, ASTM A36	50
3.8	1	Viga inferior 892 mm	3.8_Bottom_Beam	Production	25x25x5, ASTM A36	51
3.9	1	Parte trasera	3.9_Back	Production	MDF/Madera contrachapada	52
3.10	2	Guía de la bandeja trasera	3.10_Back_Tray_Guide	Production	Pino secado en horno	53
3.11	1	Parte superior del armario	3.11_Top	Production	MDF/Madera contrachapada	54
3.12	4	Bandeja lateral	3.12_Side_Tray	Production	Pino secado en horno	55
3.13	2	Lado del armario	3.13_Side	Production	MDF/Madera contrachapada	56
3.14	125	Tornillo para madera 8	3.14_Wood_Screw	Standard	No. 8 x 15	
3.15	40	Tornillo para madera 10	3.15_Wood_Screw	Standard	CSK GALV. ST. No. 10 x 25	

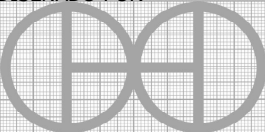
PROYECTO Secadora de bandejas semicontinua		CREADO POR J. ROSCIANO		APROBADO POR A. MORILLO		FECHA 17/06/2021		VERSIÓN 1.0	
NOMBRE DE PIEZA LISTA DE PIEZAS				NOMBRE DE ARCHIVO				CÓDIGO B2	
DESARROLLADO POR Practical Action			REDISEÑADO POR  OHO e.V.			TIPO DOC. PART LIST		MATERIAL	
LICENCIA CC-BY-SA 4.0						ESCALA		CANTIDAD - HOJA 5 /97	

PARTS LIST

POS	CANT	NOMBRE DE PIEZA	NOMBRE DE ARCHIVO	TIPO PZA	ESPECIFICACIONES	HOJA
4.0	1	Parte superior de la puerta	4.0_Door_Top	ASSEMBLY		57-58
4.1	2	Parte superior de revestimiento pequeña	4.1_Small_Clad	Production	MDF/Madera contrachapada	59
4.2	2	Parte superior de la viga grande	4.2_Large_Beam	Production	25x25x5, ASTM A36	60
4.3	2	Parte superior de la viga pequeña	4.3_Small_Beam	Production	25x25x5, ASTM A36	61
4.4	1	Parte superior de la manilla	4.4_Handle	Production	ASTM A36	62
5.0	1	Centro de la puerta	5.0_Door_Centre	ASSEMBLY		63-64
5.1	1	Centro del revestimiento grande	5.1_Large_Clad	Production	MDF/Madera contrachapada	65
5.2	2	Centro de la viga grande	5.2_Large_Beam	Production	25x25x5, ASTM A36	66
5.3	2	Centro de la viga pequeña	5.3_Small_Beam	Production	25x25x5, ASTM A36	67
5.4	1	Centro del tirador	5.4_Handle	Production	ASTM A36	68
6.0	1	Fondo de la puerta	6.0_Door_Bottom	ASSEMBLY		69-70
6.1	1	Parte inferior del revestimiento pequeño	6.1_Small_Clad	Production	MDF/Madera contrachapada	71
6.2	2	Fondo de la viga grande	6.2_Large_Beam	Production	25x25x5, ASTM A36	72
6.3	2	Fondo de la viga pequeña	6.3_Small_Beam	Production	25x25x5, ASTM A36	73
6.4	1	Fondo de la manilla	6.4_Handle	Production	ASTM A36	74
7.0	1	Mecanismo de elevación	7.0_Lifting_Mechanism	ASSEMBLY		75-76
7.1	2	Enlace	7.1_Link	Production	50x6, ASTM A36	77
7.2	2	Cojinete dividido	7.2_Split_Bearing	Production	Pino secado en horno	78
7.3	4	Cojinete liso	7.3_Plain_Bearing	Production	Pino secado en horno	79
7.4	4	Leva	7.4_Cam	Production	Thk 6, ASTM A36	80
7.5	4	Media barra de acoplamiento	7.5_Tie_Rod_Half	Production	Thk 6, ASTM A36	81
7.6	4	Placa final	7.6_End_Plate	Production	Thk 6, ASTM A36	82
7.7	2	Eje de rodamiento	7.7_Bearing_Shaft	Production	Tubo de acero dulce OD 42x5	83
7.8	1	Palanca de mando	7.8_Operating_Lever	Production	Tubo de acero dulce OD 42x5	84
7.9	1	Palanca de mando	7.9_Lever_Ext	Production	OD 16, ASTM A36	85
7.10	4	Dedo de elevación	7.10_Lift_Finger	Production	Thk 8, ASTM A36	86
7.11	1	Barra de parada	7.11_Stop_Bar	Production	Thk 8, ASTM A36	87
7.12	1	Gancho de la manija	7.12_Handle_Hook	Production	40x40x5, ASTM A36	88
7.13	16	Perno M12	7.13 Bolt	Standard	DIN 6921 M12x40	
7.14	44	Arandela plana	7.14 Plain_Washer	Standard	DIN 6916 13	

VERSIÓN

1.0

CÓDIGO

B3

CANTIDAD

HOJA

6 / 97

Practical Action

OHO e.V.

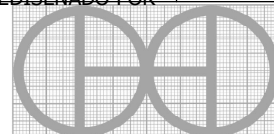

PART LIST

LICENCIA

CC-BY-SA 4.0

ESCALA

PARTS LIST

POS	CANT	NOMBRE DE PIEZA	NOMBRE DE ARCHIVO	TIPO PZA	ESPECIFICACIONES	HOJA
7.15	16	Tuerca de bloqueo 12	7.15_Locking_Nut	Standard	DIN EN 1661 M12	
7.16	1	Tuerca de bloqueo 16	7.16_Locking_Nut	Standard	DIN EN 1661 M16	
7.17	12	Perno M8	7.17_Bolt	Standard	PN-85 M8x110	
7.18	12	Tuerca plana M8	7.18_Plain_Nut	Standard	DIN EN 1661 M8	
7.19	12	Arandela plana 9	7.19_Plain_Washer	Standard	DIN 126 9	
8.0	15	Bandejas	8.0_Trays	ASSEMBLY		88-89
8.1	2	Extremo	8.1_End	Production	Pino secado en horno	90
8.2	2	Lado de la bandeja	8.2_Side	Production	Pino secado en horno	91
8.3	2	Separador 822 mm	8.3_Divider_1	Production	Pino secado en horno	92
8.4	1	Separador 571 mm	8.4_Divider_2	Production	Pino secado en horno	93
8.5	1	Separador 152 mm	8.5_Divider_3	Production	Pino secado en horno	94
8.6	8	Reforzador de esquinas 69 mm	8.6_Corner_Strengthener_1	Production	Pino secado en horno	95
8.7	2	Reforzador de esquinas 59 mm	8.7_Corner_Strengthener_2	Production	Pino secado en horno	96
8.8	1	Red	8.8_Netting	Buy	Malla fina de nylon	
8.9	4	Refuerzo del punto de elevación	8.9_Lifting_Point_Reinforcement	Production	25x25x5, ASTM A36	97
9.0	6	Bisagra	9.0_Hinge	Buy	ASTM A36	
10.0	3	Pestillo	10.0_Latch	Buy	ASTM A36	
11.0	70	Tornillo para madera	11.0_Wood_Screws	Standard	No. 8 x 15	
12.0	7	Tornillo para madera	12.0_Wood_Screws	Standard	No. 10 x 30	

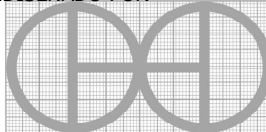
PROYECTO Secadora de bandejas semicontinua		CREADO POR J. ROSCIANO		APROBADO POR A. MORILLO		FECHA 17/06/2021		VERSIÓN 1.0	
NOMBRE DE PIEZA LISTA DE PIEZAS				NOMBRE DE ARCHIVO				CÓDIGO B4	
DESARROLLADO POR Practical Action			REDISEÑADO POR  OHO e.V.			TIPO DOC. PART LIST		MATERIAL	
LICENCIA CC-BY-SA 4.0				ESCALA		CANTIDAD -			
						HOJA		7 / 97	

TECHNICAL NOTES

NOTAS	CONTENIDO
NOTAS GENERALES	
Tratamiento de la estructura metálica	<ul style="list-style-type: none"> - Las estructuras de hierro deben pintarse para evitar la oxidación y mejorar la vida útil del equipo. - Elimine el óxido suelto con un cepillo de alambre, papel de lija o removedor químico de óxido. - Si procede, lije las zonas en las que la pintura se esté desconchando hasta que la superficie quede lisa. - Elimine el polvo o el aceite con un desengrasante o alcohol desnaturalizado. - Imprima la superficie para protegerla contra el óxido y la corrosión.
Tratamiento de la madera	<ul style="list-style-type: none"> - La madera debe ser tratada con plaguicidas y secada en horno para garantizar una humedad adecuada. - Debe aplicarse un sellador de madera para su uso posterior.
Especificaciones de soldadura	<ul style="list-style-type: none"> -Todas las soldaduras se harán con el electrodo E-6013. -Para las uniones a 90 grados, se utilizará la soldadura en ángulo, de lo contrario se utilizará la soldadura a tope cuadrada. -Todas las superficies se soldarán sin ranura.

PROYECTO Secadora de bandejas semicontinua	CREADO POR J. ROSCIANO	APROBADO POR A. MORILLO	FECHA 17/06/2021	VERSIÓN 1.0
NOMBRE DE PIEZA NOTAS TÉCNICAS	NOMBRE DE ARCHIVO			CÓDIGO C1
DESARROLLADO POR	REDISEÑADO POR 	TIPO DOC. TECH NOTES	MATERIAL	CANTIDAD -
Practical Action	OHO e.V.	LICENCIA CC-BY-SA 4.0	ESCALA	HOJA 8 /97

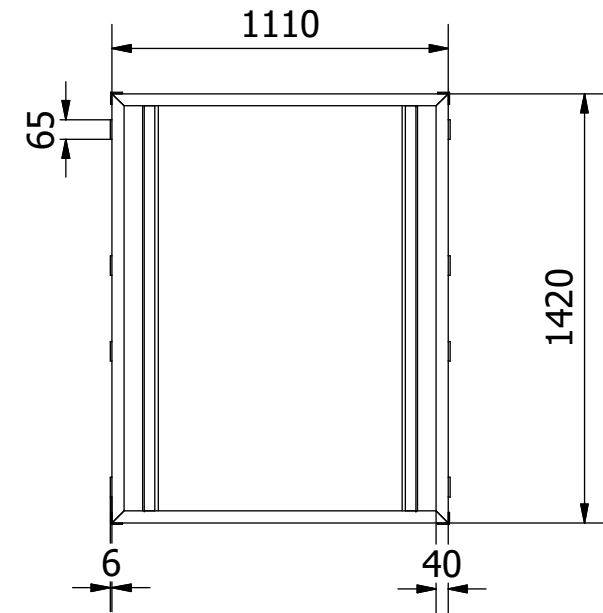
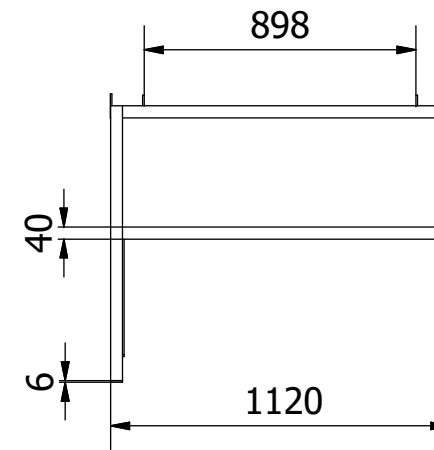
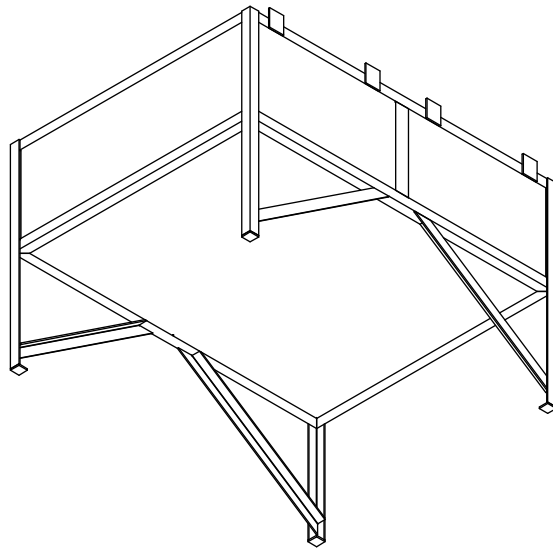
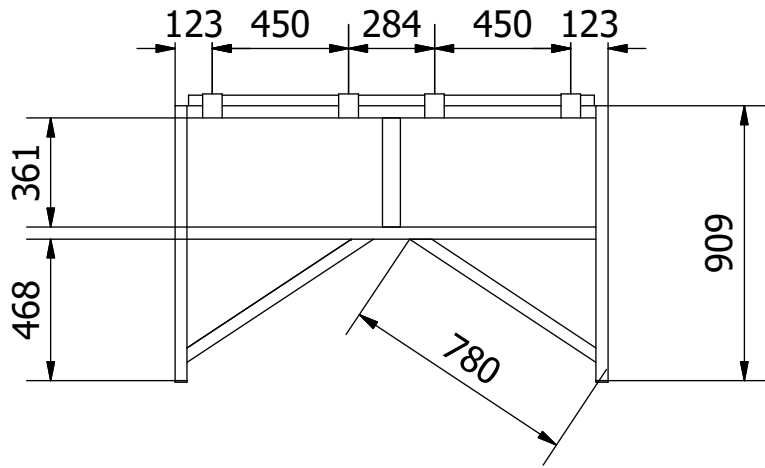

PROYECTO Secadora de bandejas semicontinua	CREADO POR J. ROSCIANO	APROBADO POR A. MORILLO	FECHA 17/06/2021	VERSIÓN 1.0
NOMBRE DE PIEZA Marco de la base	NOMBRE DE ARCHIVO 1.0_Base_Frame			CÓDIGO 1.0
DESARROLLADO POR Practical Action	REDISEÑADO POR OHO e.V.	TIPO DOC. ASSEMBLY	MATERIAL	CANTIDAD 1
		LICENCIA CC-BY-SA 4.0	ESCALA 1/25	HOJA 9 /97

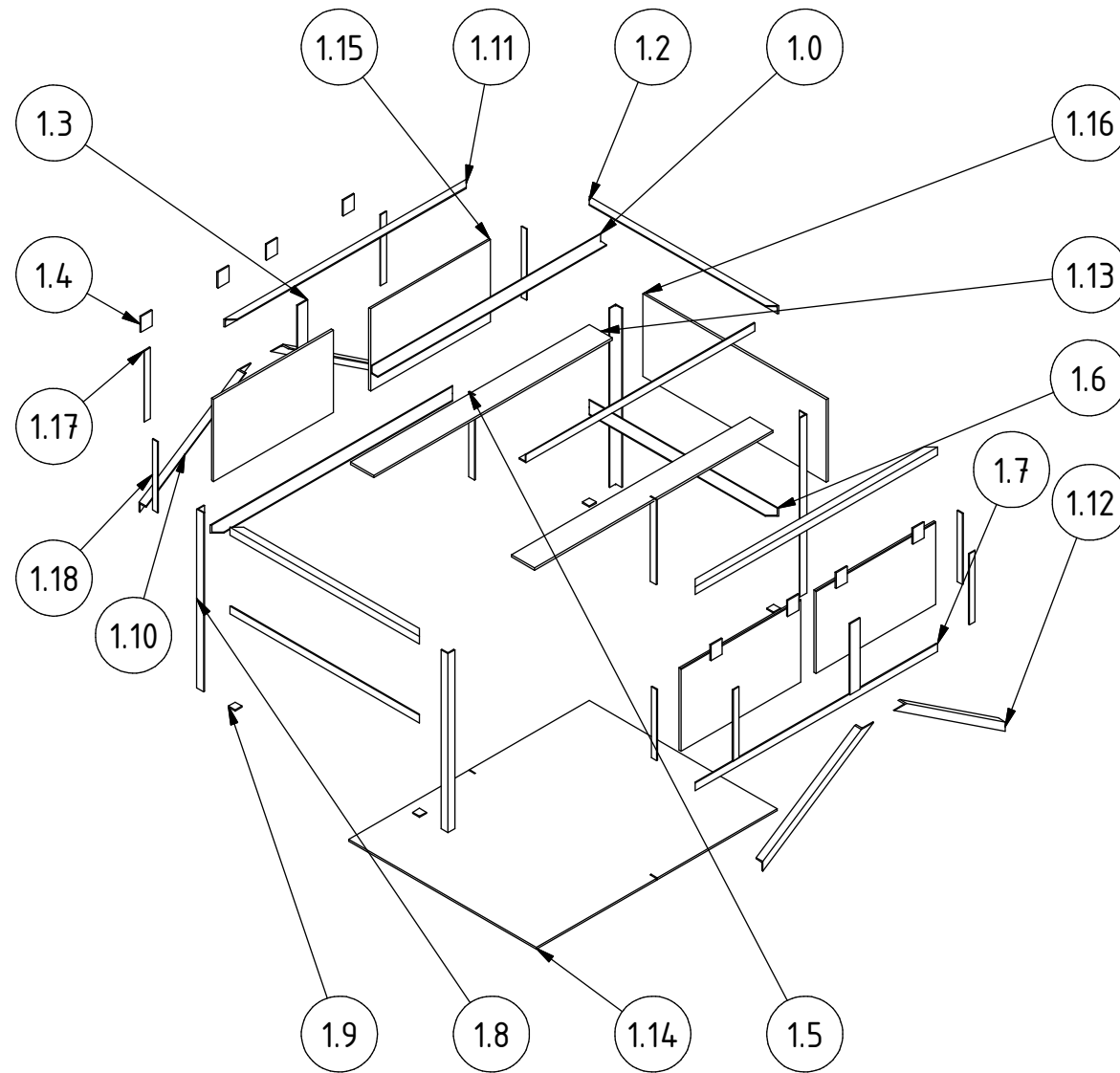

PROYECTO Secadora de bandejas semicontinua		CREADO POR J. ROSCIANO		APROBADO POR A. MORILLO		FECHA 17/06/2021		VERSIÓN 1.0	
NOMBRE DE PIEZA Marco de la base		NOMBRE DE ARCHIVO 1.0_Base_Frame						CÓDIGO 1.0	
DESARROLLADO POR Practical Action		REDISEÑADO POR  OHO e.V.		TIPO DOC. CC-BY-SA 4.0		MATERIAL 		CANTIDAD 1	
				LICENCIA CC-BY-SA 4.0		ESCALA 		HOJA 10 /97	

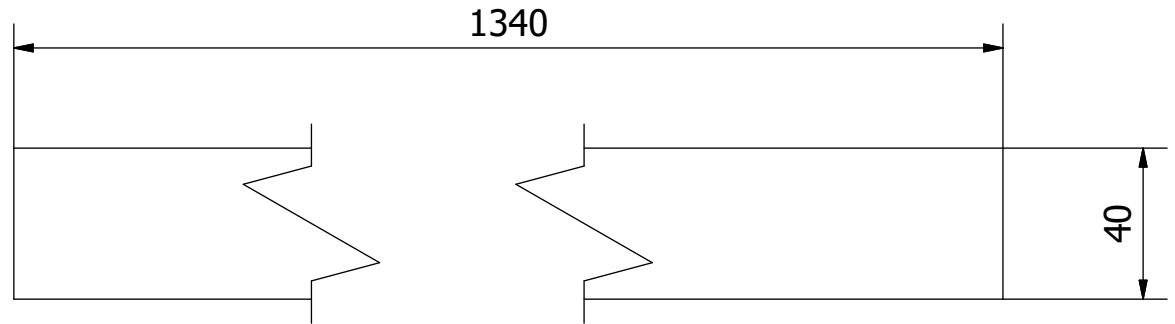
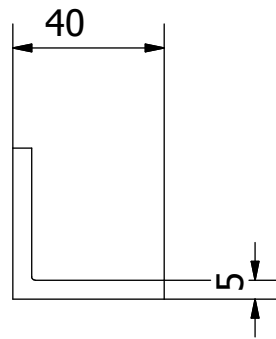

PROYECTO Secadora de bandejas semicontinua		CREADO POR J. ROSCIANO	APROBADO POR A. MORILLO	FECHA 17/06/2021	VERSIÓN 1.0
NOMBRE DE PIEZA Soporte de bandeja		NOMBRE DE ARCHIVO 1.1_Tray_Support			CÓDIGO 1.1
DESARROLLADO POR Practical Action	REDISEÑADO POR OHO e.V.	TIPO DOC. PART	MATERIAL ASTM A36	CANTIDAD 2	
		LICENCIA CC-BY-SA 4.0	ESCALA 1/2	HOJA 11 /97	

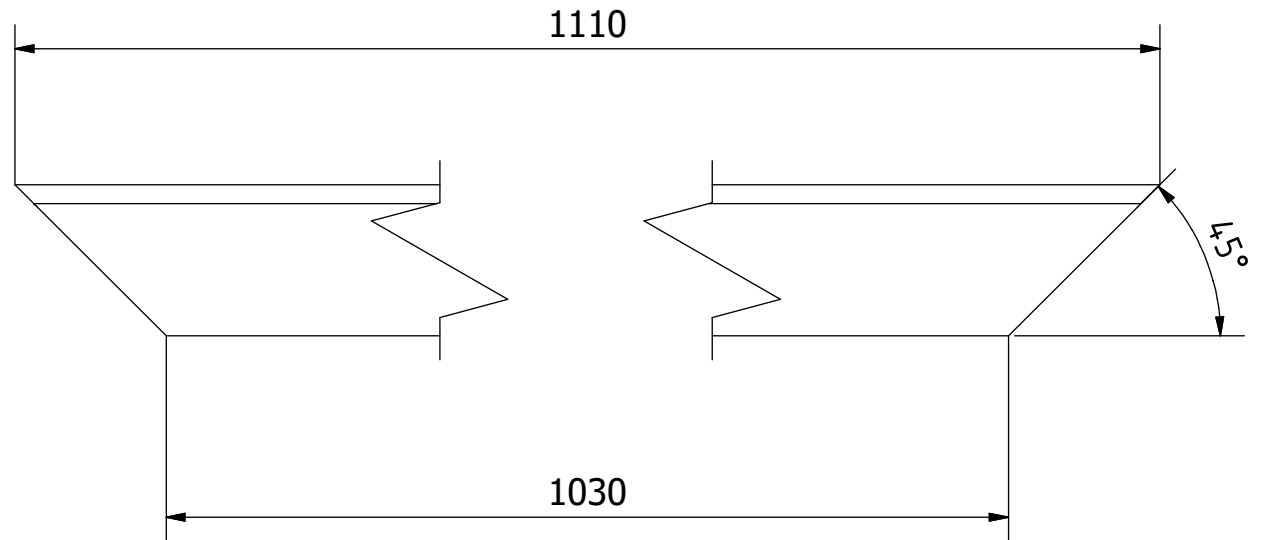
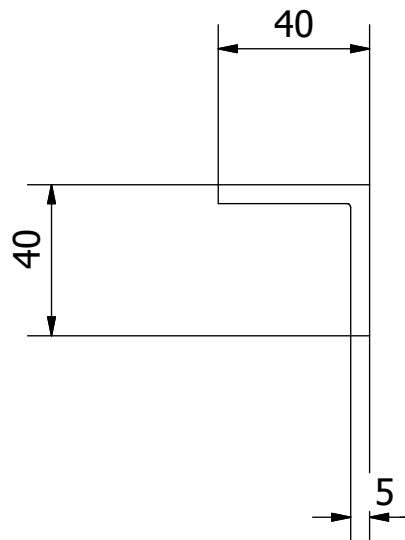

PROYECTO Secadora de bandejas semicontinua		CREADO POR J. ROSCIANO	APROBADO POR A. MORILLO	FECHA 17/06/2021	VERSIÓN 1.0
NOMBRE DE PIEZA Base de la viga superior 1110 mm		NOMBRE DE ARCHIVO 1.2_Top_Beam			CÓDIGO 1.2
DESARROLLADO POR Practical Action	REDISEÑADO POR OHO e.V.	TIPO DOC. PART	MATERIAL ASTM A36	CANTIDAD 2	
		LICENCIA CC-BY-SA 4.0	ESCALA 1/2	HOJA 12 /97	

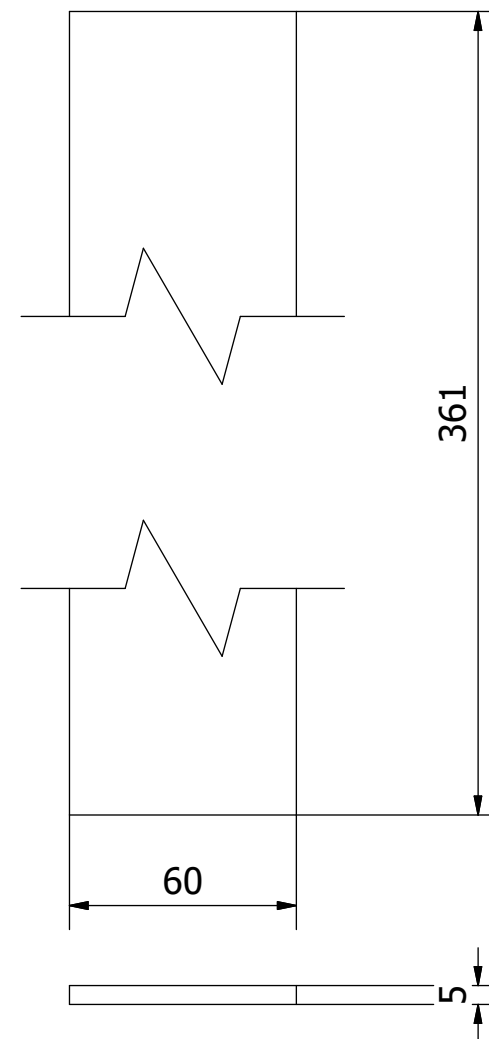
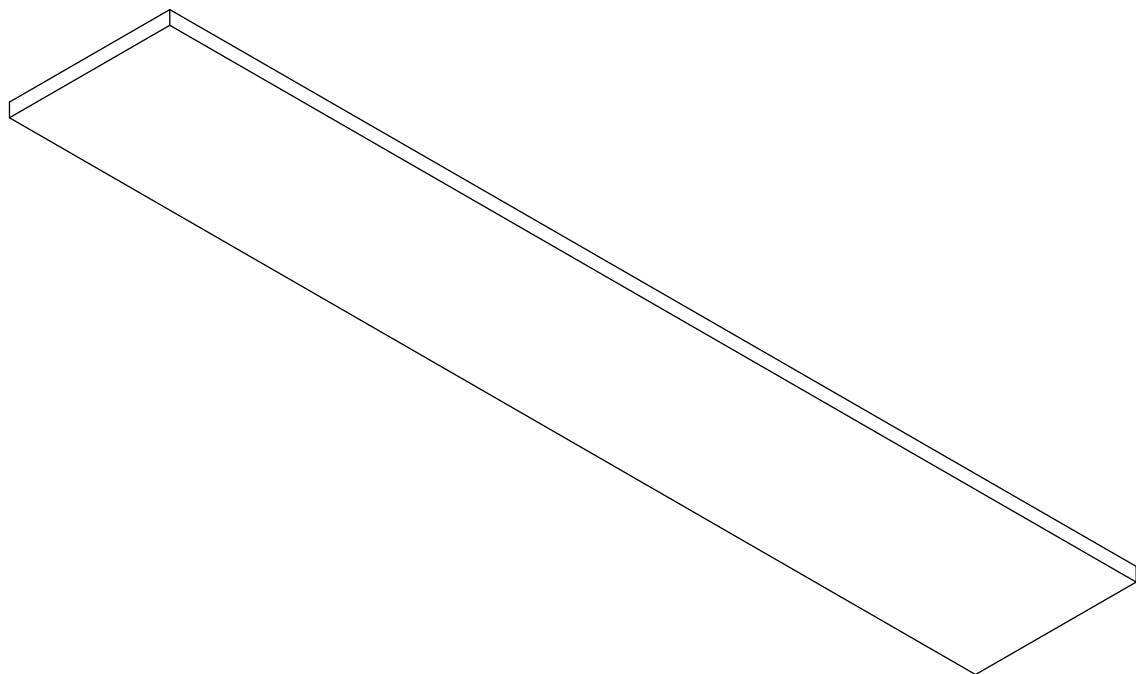

PROYECTO Secadora de bandejas semicontinua	CREADO POR J. ROSCIANO	APROBADO POR A. MORILLO	FECHA 17/06/2021	VERSIÓN 1.0
NOMBRE DE PIEZA Correa	NOMBRE DE ARCHIVO 1.3_Strap			CÓDIGO 1.3
DESARROLLADO POR Practical Action	REDISEÑADO POR OHO e.V.	TIPO DOC. PART	MATERIAL ASTM A36	CANTIDAD 2
		LICENCIA CC-BY-SA 4.0	ESCALA 1/2	HOJA 13 /97

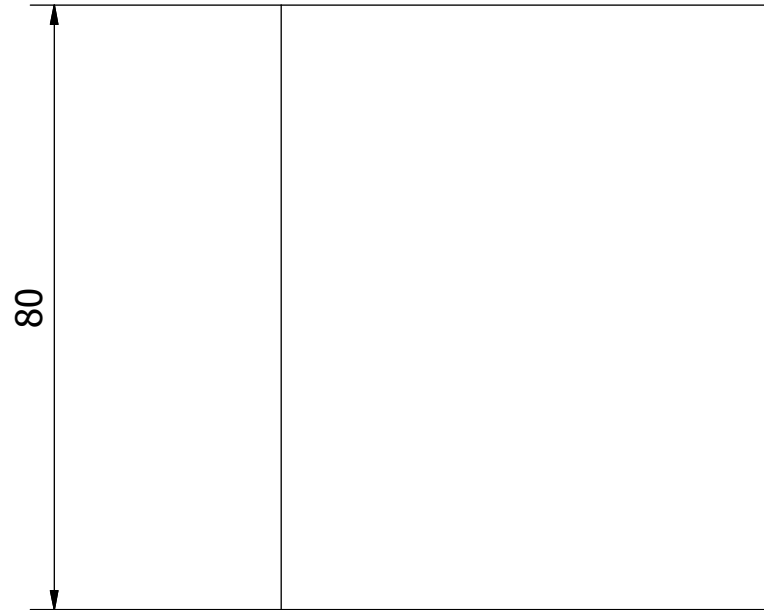
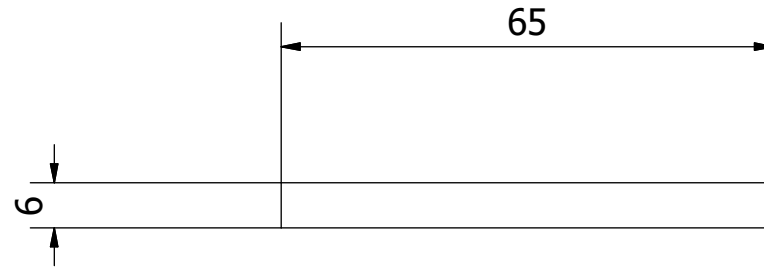
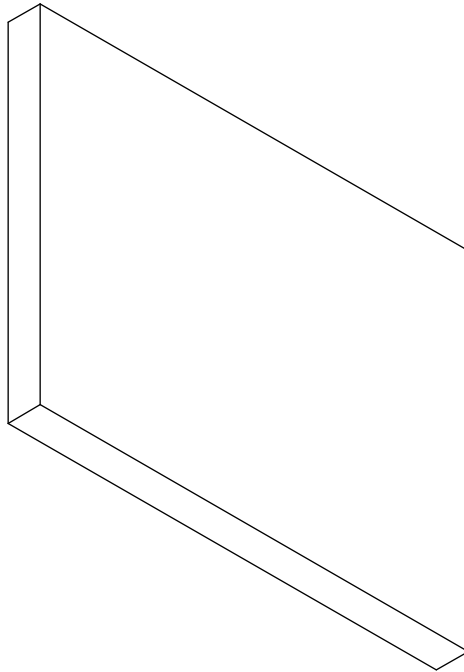

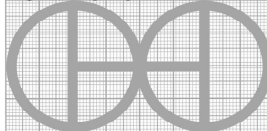
PROYECTO Secadora de bandejas semicontinua	CREADO POR J. ROSCIANO	APROBADO POR A. MORILLO	FECHA 17/06/2021	VERSIÓN 1.0
NOMBRE DE PIEZA Almohadilla 65 mm	NOMBRE DE ARCHIVO 1.4_Pad			CÓDIGO 1.4
DESARROLLADO POR Practical Action	REDISEÑADO POR  OHO e.V.	TIPO DOC. PART	MATERIAL ASTM A36	CANTIDAD 8
		LICENCIA CC-BY-SA 4.0	ESCALA 1/1	HOJA 14 /97

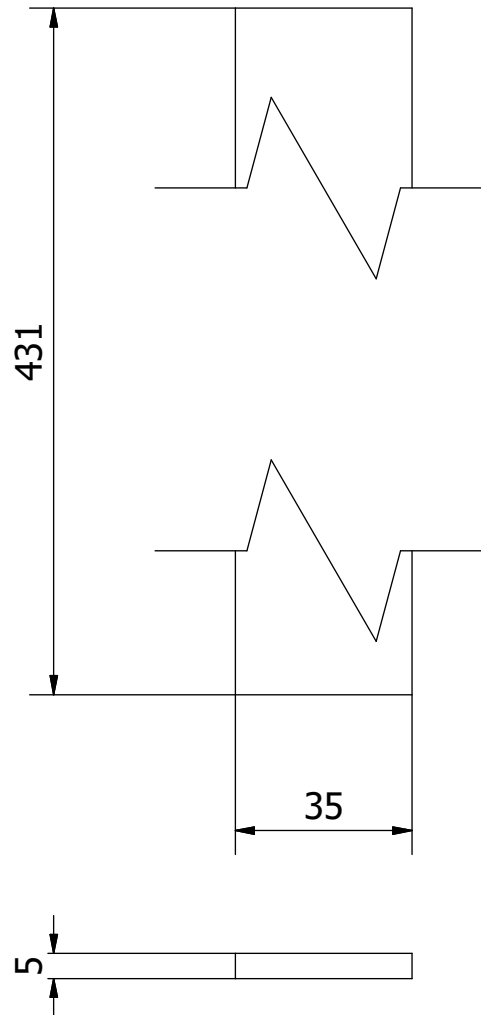

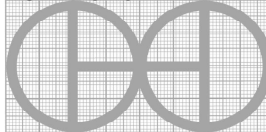
PROYECTO Secadora de bandejas semicontinua	CREADO POR J. ROSCIANO	APROBADO POR A. MORILLO	FECHA 17/06/2021	VERSIÓN 1.0
NOMBRE DE PIEZA Costilla	NOMBRE DE ARCHIVO 1.5_Rib			CÓDIGO 1.5
DESARROLLADO POR Practical Action	REDISEÑADO POR  OHO e.V.	TIPO DOC. PART	MATERIAL ASTM A36	CANTIDAD 2
		LICENCIA CC-BY-SA 4.0	ESCALA 1/1.5	HOJA 15 /97

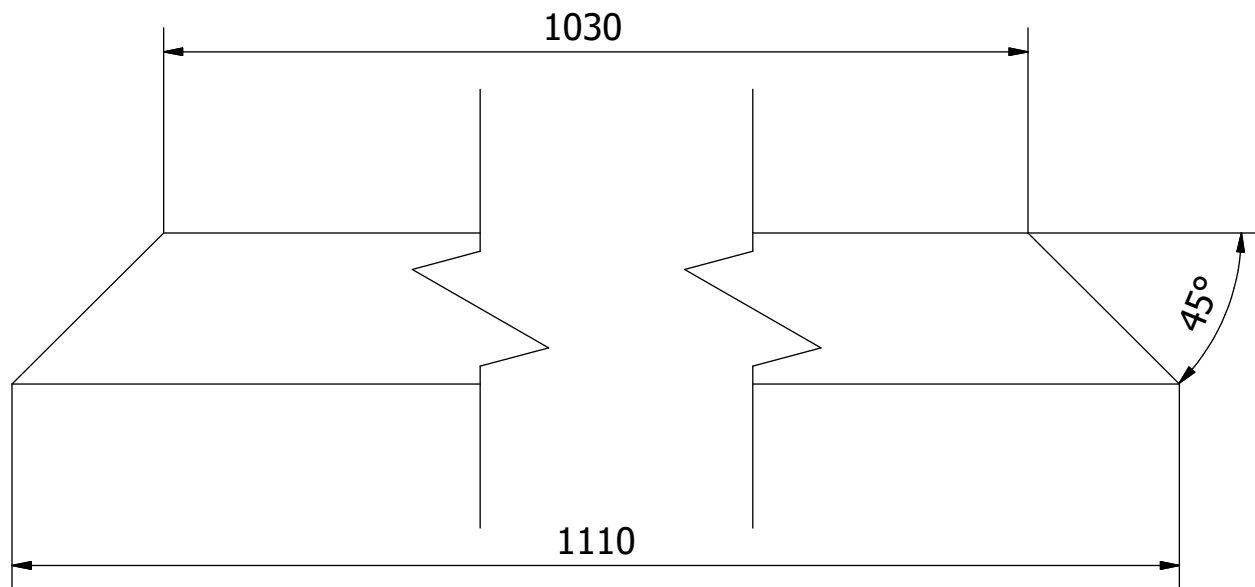
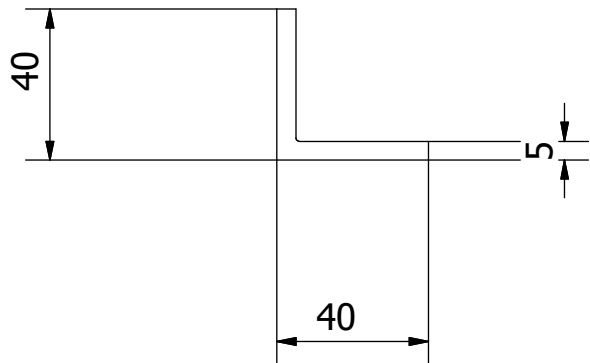

PROYECTO Secadora de bandejas semicontinua		CREADO POR J. ROSCIANO	APROBADO POR A. MORILLO	FECHA 17/06/2021	VERSIÓN 1.0
NOMBRE DE PIEZA Base de la viga inferior 1110 mm		NOMBRE DE ARCHIVO 1.6_Bottom_Beam			CÓDIGO 1.6
DESARROLLADO POR Practical Action	REDISEÑADO POR OHO e.V.	TIPO DOC. PART	MATERIAL ASTM A36	CANTIDAD 2	HOJA 16 /97
		LICENCIA CC-BY-SA 4.0	ESCALA 1/2		

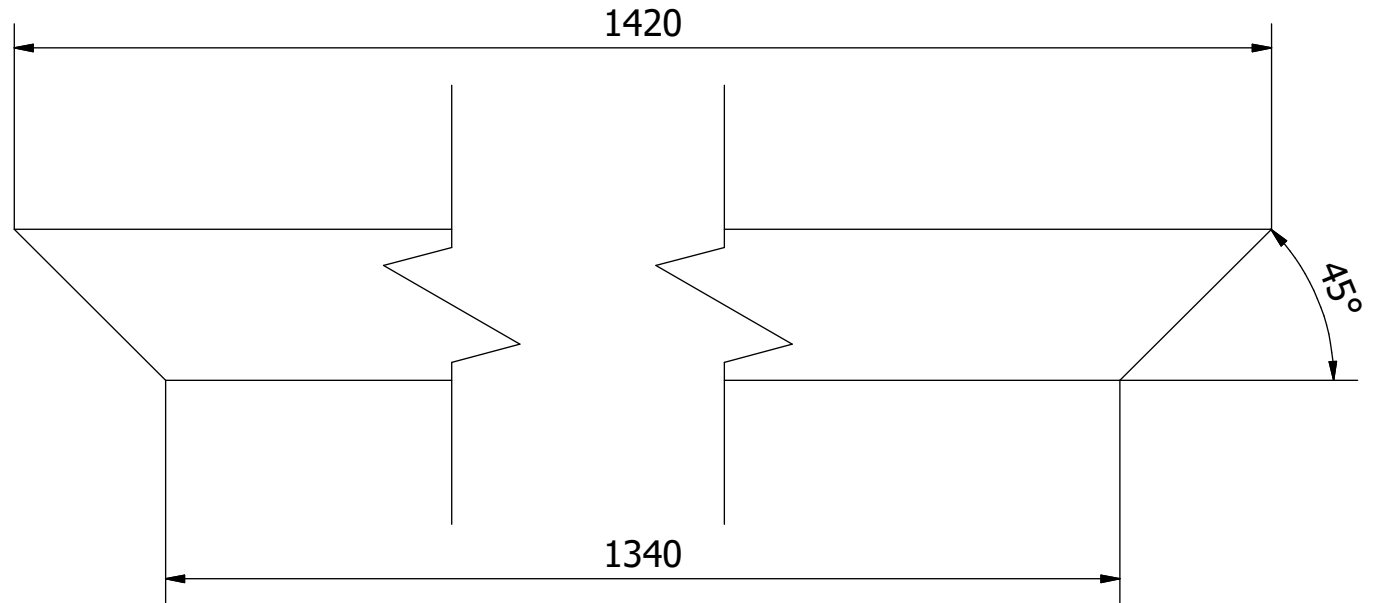
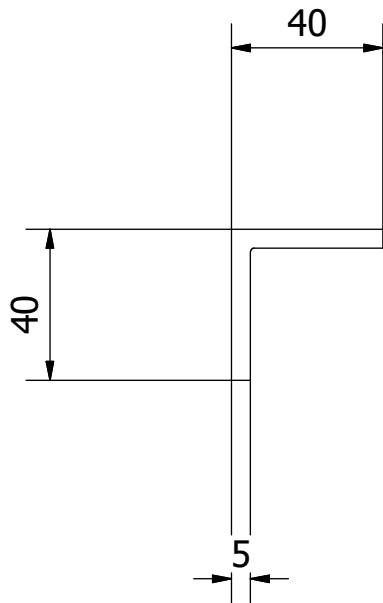

PROYECTO Secadora de bandejas semicontinua		CREADO POR J. ROSCIANO		APROBADO POR A. MORILLO		FECHA 17/06/2021		VERSIÓN 1.0		
NOMBRE DE PIEZA Base de la viga inferior 1420 mm		NOMBRE DE ARCHIVO 1.7_Bottom_Beam								CÓDIGO 1.7
DESARROLLADO POR Practical Action		REDISEÑADO POR OHO e.V.		TIPO DOC. PART		MATERIAL ASTM A36		CANTIDAD 2		
				LICENCIA CC-BY-SA 4.0		ESCALA 1/2		HOJA 17 /97		

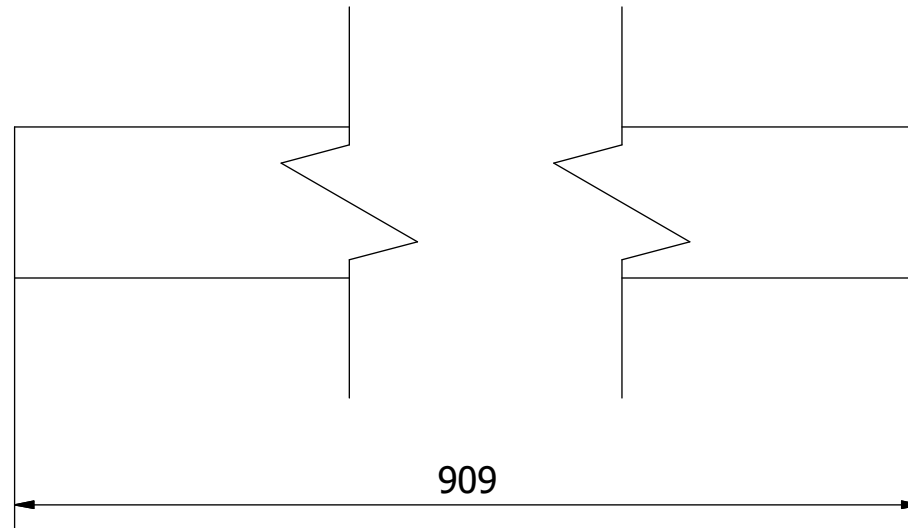
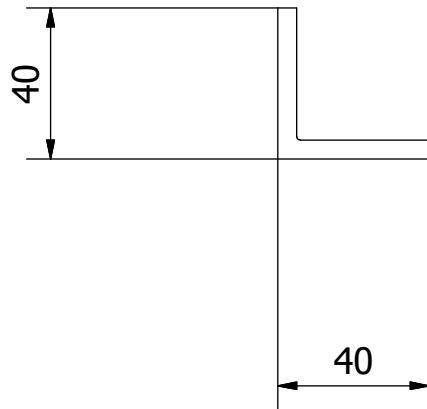

PROYECTO Secadora de bandejas semicontinua	CREADO POR J. ROSCIANO	APROBADO POR A. MORILLO	FECHA 17/06/2021	VERSIÓN 1.0
NOMBRE DE PIEZA Pata 909 mm	NOMBRE DE ARCHIVO 1.8_Leg			CÓDIGO 1.8
DESARROLLADO POR Practical Action	REDISEÑADO POR OHO e.V.	TIPO DOC. PART	MATERIAL ASTM A36	CANTIDAD 4
		LICENCIA CC-BY-SA 4.0	ESCALA 1/2	HOJA 18 /97

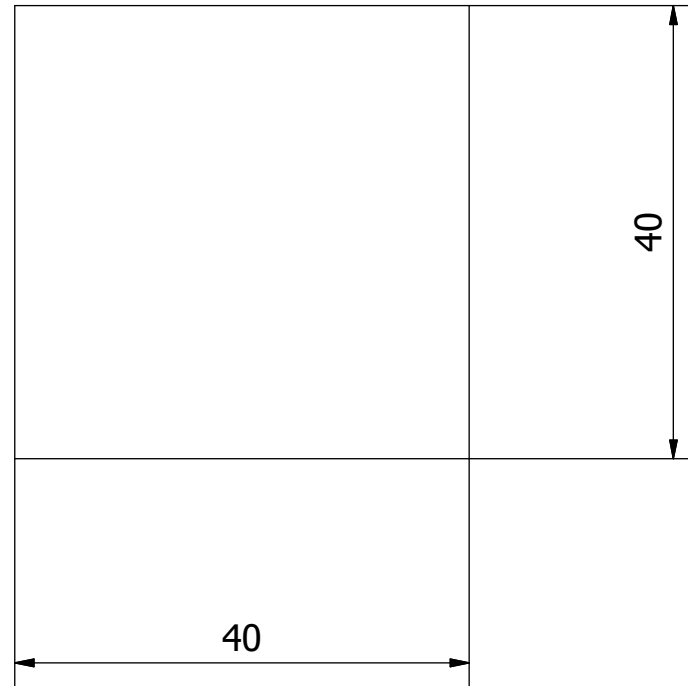
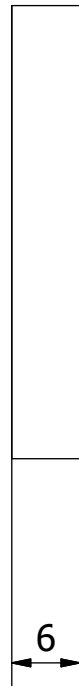

PROYECTO Secadora de bandejas semicontinua	CREADO POR J. ROSCIANO	APROBADO POR A. MORILLO	FECHA 17/06/2021	VERSIÓN 1.0
NOMBRE DE PIEZA Pie	NOMBRE DE ARCHIVO 1.9_Foot			CÓDIGO 1.9
DESARROLLADO POR Practical Action	REDISEÑADO POR  OHO e.V.	TIPO DOC. PART	MATERIAL ASTM A36	CANTIDAD 4
		LICENCIA CC-BY-SA 4.0	ESCALA 1.5/1	HOJA 19 /97

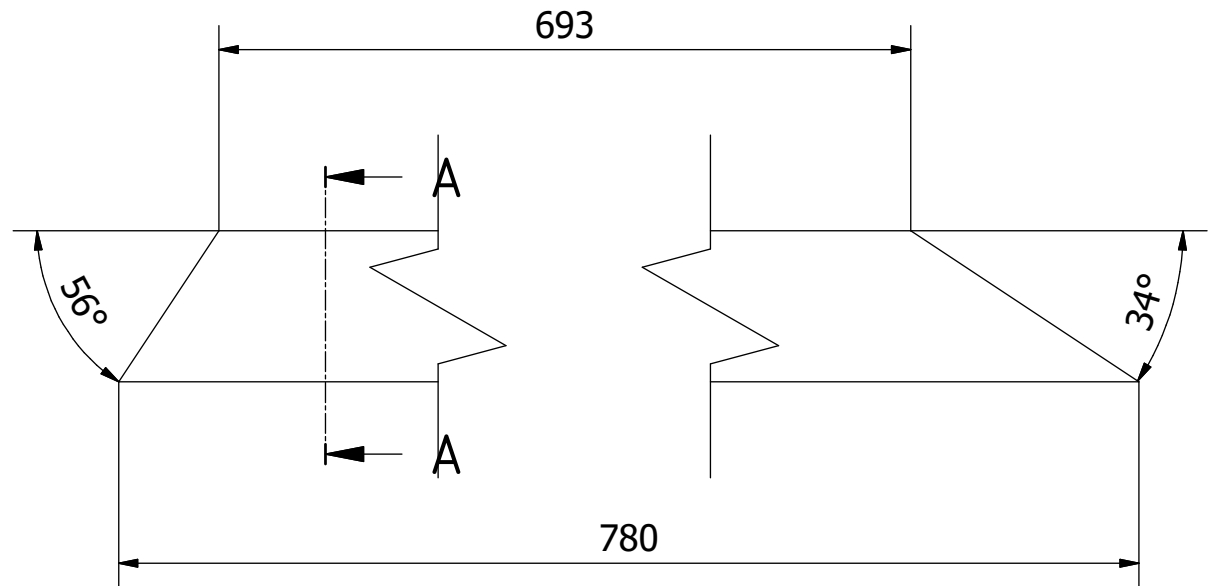
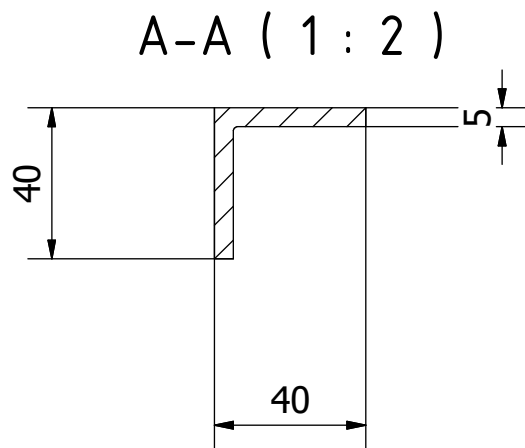

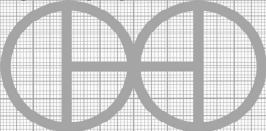
PROYECTO Secadora de bandejas semicontinua	CREADO POR J. ROSCIANO	APROBADO POR A. MORILLO	FECHA 17/06/2021	VERSIÓN 1.0
NOMBRE DE PIEZA LH Travesaño	NOMBRE DE ARCHIVO 1.10_LH_Cross_Tie			CÓDIGO 1.10
DESARROLLADO POR Practical Action	REDISEÑADO POR  OHO e.V.	TIPO DOC. PART	MATERIAL ASTM A36	CANTIDAD 2
		LICENCIA CC-BY-SA 4.0	ESCALA 1/2	HOJA 20 /97

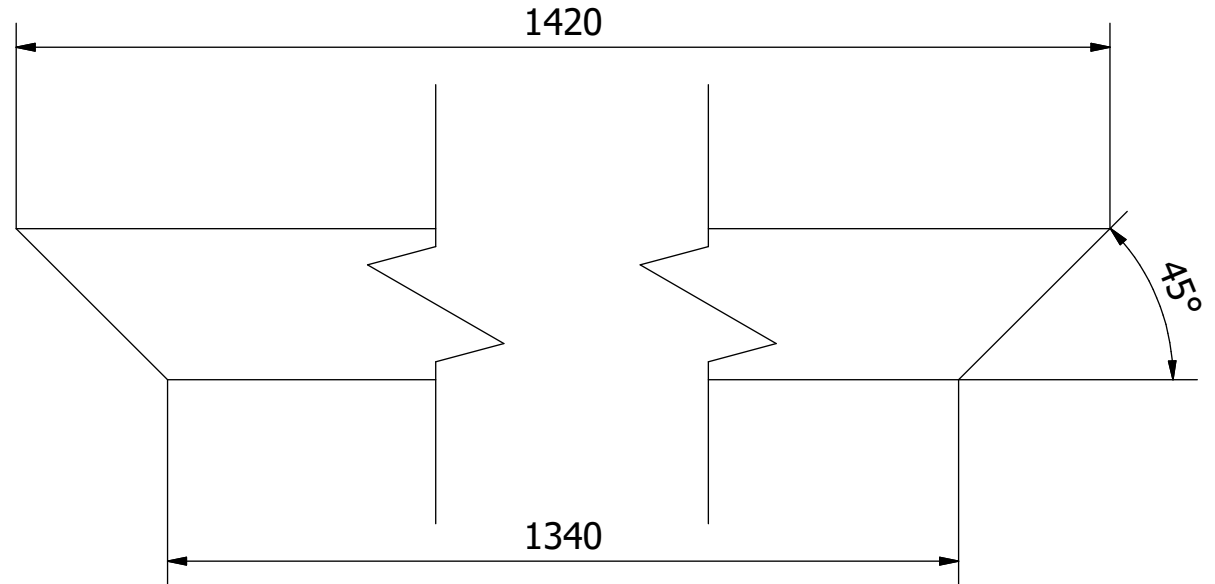
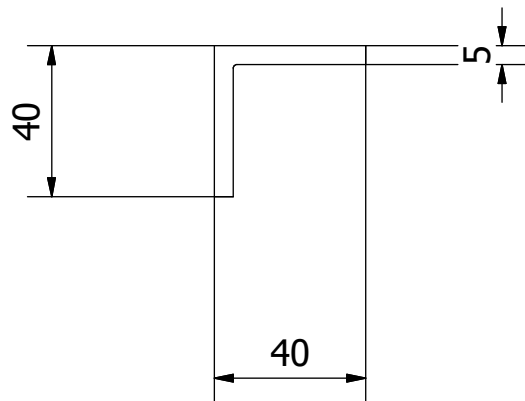

PROYECTO Secadora de bandejas semicontinua	CREADO POR J. ROSCIANO	APROBADO POR A. MORILLO	FECHA 17/06/2021	VERSIÓN 1.0
NOMBRE DE PIEZA Base de la viga superior 1420 mm	NOMBRE DE ARCHIVO 1.11_Top_Beam			CÓDIGO 1.11
DESARROLLADO POR Practical Action	REDISEÑADO POR OHO e.V.	TIPO DOC. PART	MATERIAL ASTM A36	CANTIDAD 2
		LICENCIA CC-BY-SA 4.0	ESCALA 1/2	HOJA 21 /97

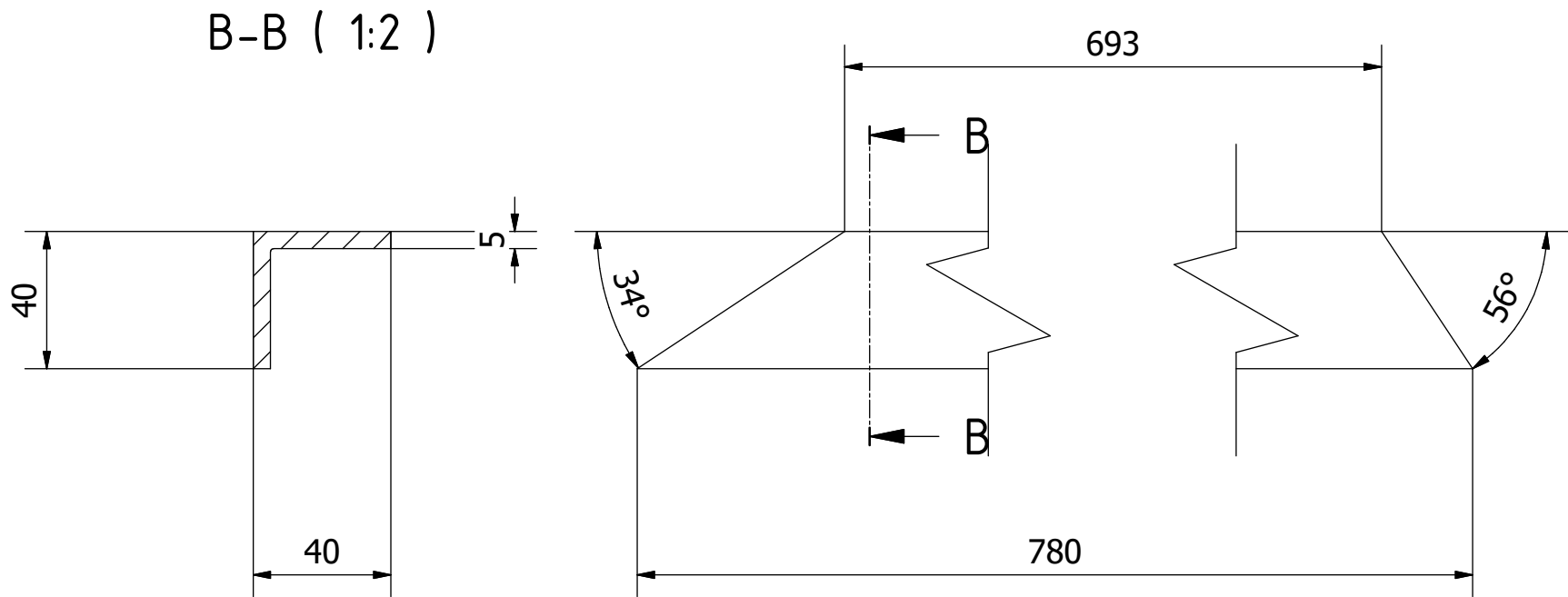

PROYECTO Secadora de bandejas semicontinua	CREADO POR J. ROSCIANO	APROBADO POR A. MORILLO	FECHA 17/06/2021	VERSIÓN 1.0
NOMBRE DE PIEZA Travesaño RH	NOMBRE DE ARCHIVO 1.12_RH_Cross_Tie			CÓDIGO 1.12
DESARROLLADO POR Practical Action	REDISEÑADO POR OHO e.V.	TIPO DOC. PART	MATERIAL ASTM A36	CANTIDAD 2
		LICENCIA CC-BY-SA 4.0	ESCALA 1/2	HOJA 22 /97

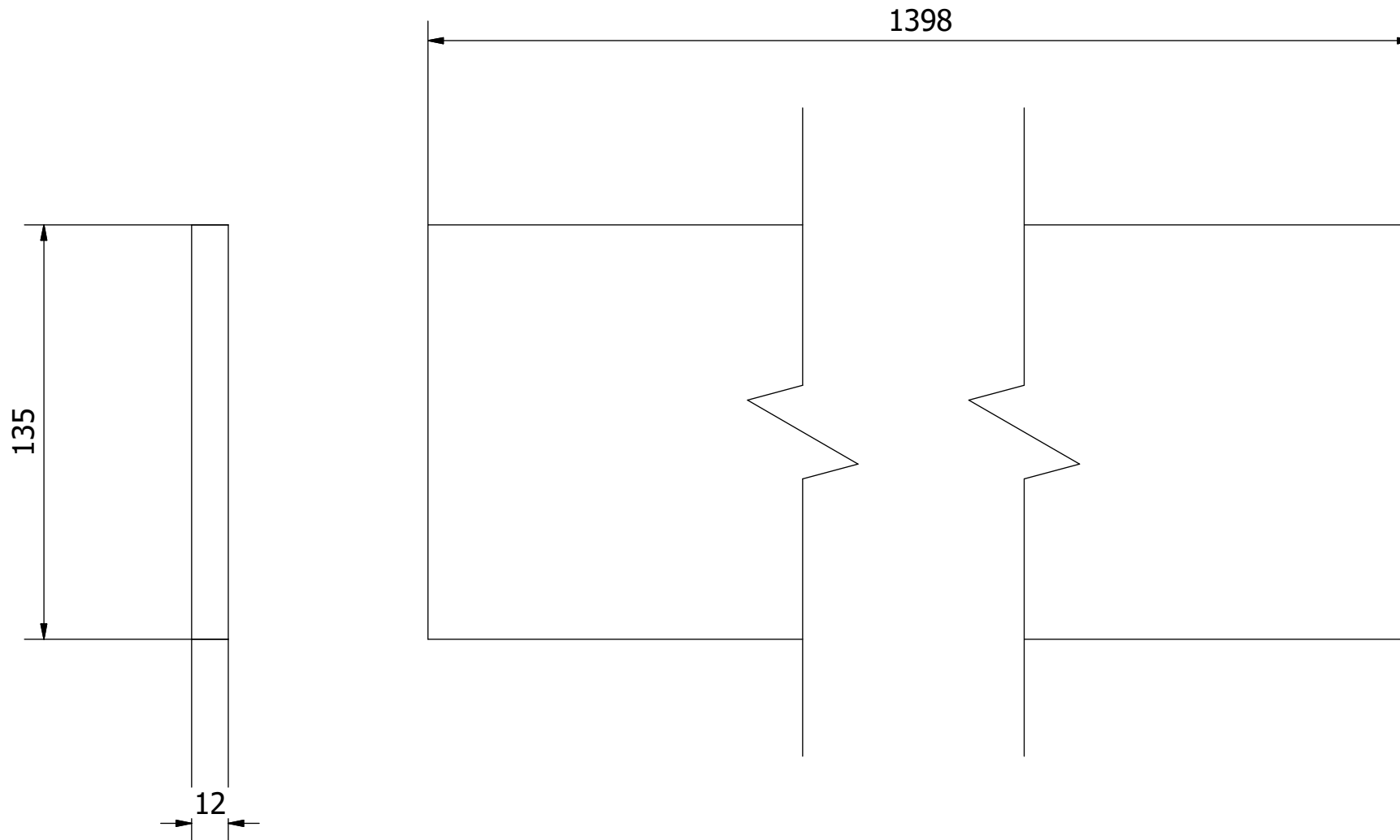

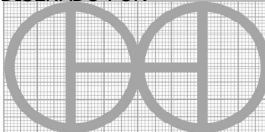
PROYECTO Secadora de bandejas semicontinua	CREADO POR J. ROSCIANO	APROBADO POR A. MORILLO	FECHA 17/06/2021	VERSIÓN 1.0
NOMBRE DE PIEZA Superior	NOMBRE DE ARCHIVO 1.13_Top			CÓDIGO 1.13
DESARROLLADO POR Practical Action	REDISEÑADO POR  OHO e.V.	TIPO DOC. PART	MATERIAL MDF / Contrachapado	CANTIDAD 2
		LICENCIA CC-BY-SA 4.0	ESCALA 1/2	HOJA 23 /97

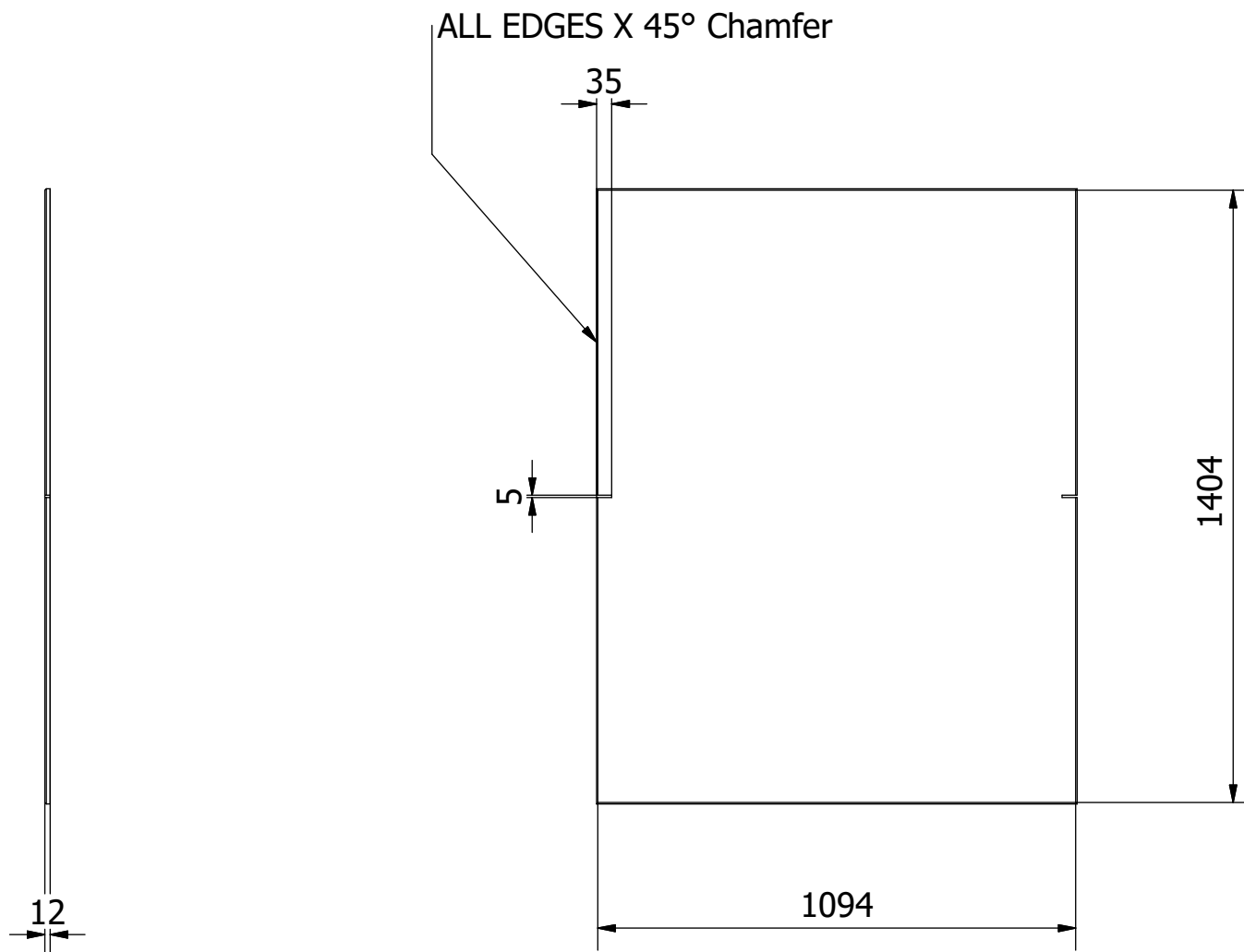

PROYECTO Secadora de bandejas semicontinua	CREADO POR J. ROSCIANO	APROBADO POR A. MORILLO	FECHA 17/06/2021	VERSIÓN 1.0
NOMBRE DE PIEZA Fondo	NOMBRE DE ARCHIVO 1.14_Bottom			CÓDIGO 1.14
DESARROLLADO POR Practical Action	REDISEÑADO POR OHO e.V.	TIPO DOC. PART	MATERIAL MDF / Contrachapado	CANTIDAD 1
		LICENCIA CC-BY-SA 4.0	ESCALA 1/16	HOJA 24 /97

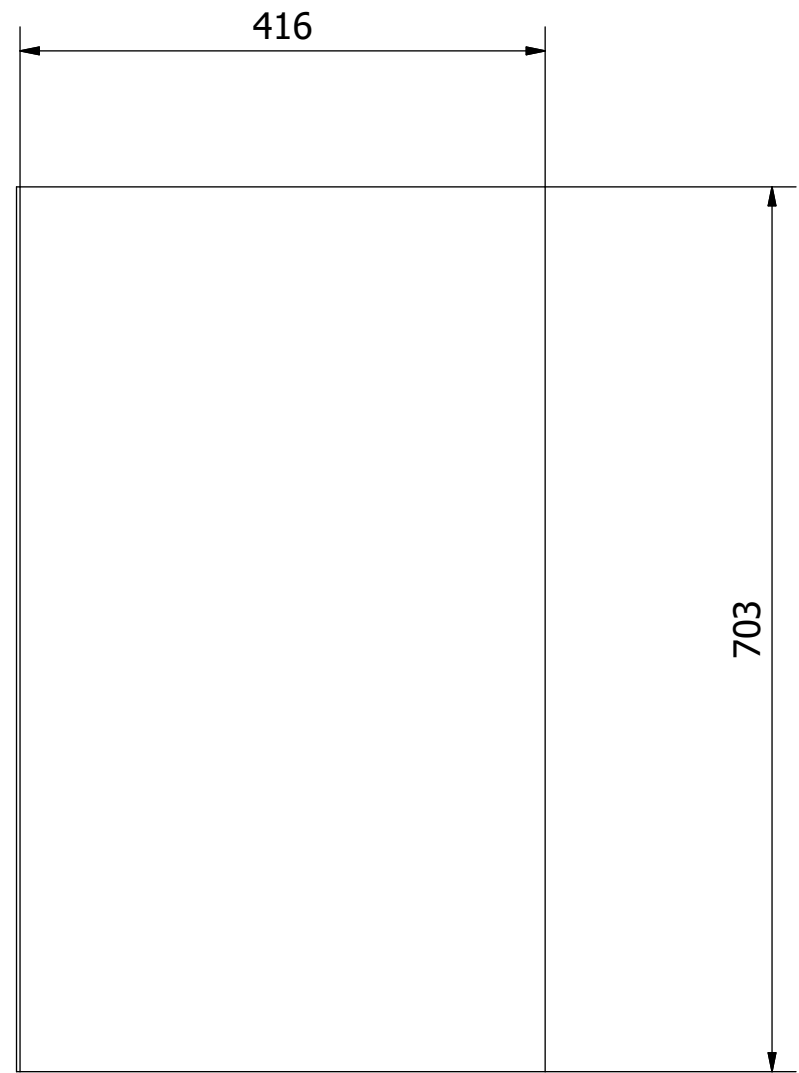
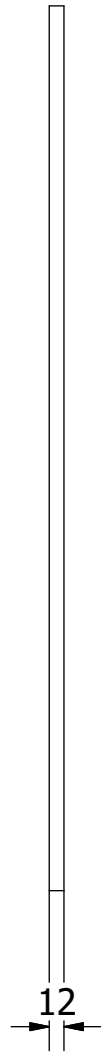

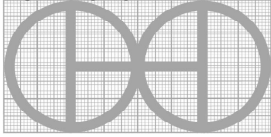
PROYECTO Secadora de bandejas semicontinua	CREADO POR J. ROSCIANO	APROBADO POR A. MORILLO	FECHA 17/06/2021	VERSIÓN 1.0
NOMBRE DE PIEZA Lateral	NOMBRE DE ARCHIVO 1.15_Side			CÓDIGO 1.15
DESARROLLADO POR Practical Action	REDISEÑADO POR  OHO e.V.	TIPO DOC. PART	MATERIAL MDF / Contrachapado	CANTIDAD 4
		LICENCIA CC-BY-SA 4.0	ESCALA 1/6	HOJA 25 /97

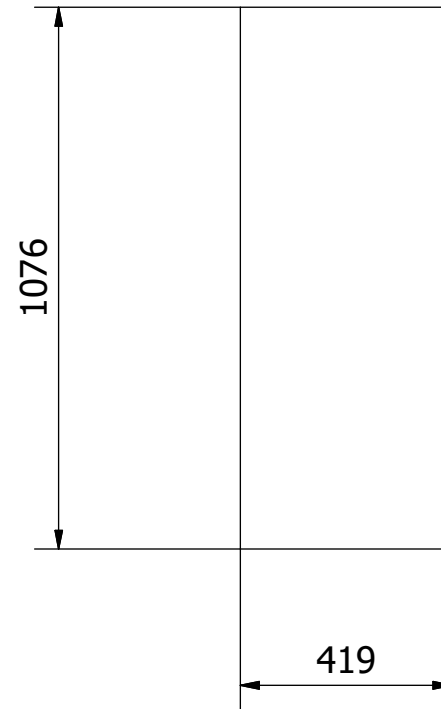

PROYECTO Secadora de bandejas semicontinua		CREADO POR J. ROSCIANO	APROBADO POR A. MORILLO	FECHA 17/06/2021	VERSIÓN 1.0
NOMBRE DE PIEZA Frontal		NOMBRE DE ARCHIVO 1.16_Front			CÓDIGO 1.16
DESARROLLADO POR Practical Action	REDISEÑADO POR OHO e.V.	TIPO DOC. PART	MATERIAL MDF / Contrachapado	CANTIDAD 1	
		LICENCIA CC-BY-SA 4.0	ESCALA 1/15	HOJA 26 /97	

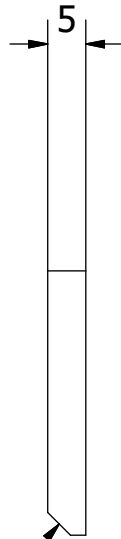

3 X 45° Chamfer

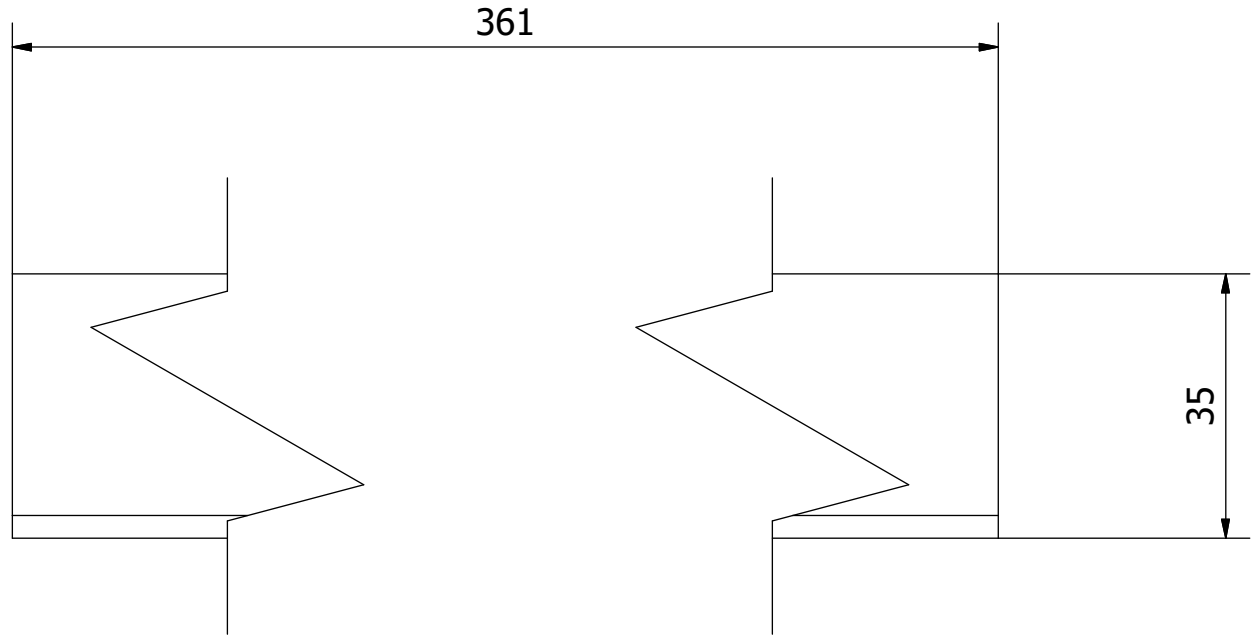

PROYECTO Secadora de bandejas semicontinua		CREADO POR J. ROSCIANO		APROBADO POR A. MORILLO		FECHA 17/06/2021		VERSIÓN 1.0	
NOMBRE DE PIEZA Filete 35 mm			NOMBRE DE ARCHIVO 1.17_Fillet_1					CÓDIGO 1.17	
DESARROLLADO POR Practical Action		REDISEÑADO POR OHO e.V.		TIPO DOC. PART		MATERIAL Madera de pino secada en horno		CANTIDAD 4	
				LICENCIA CC-BY-SA 4.0		ESCALA 1/1		HOJA 27 /97	

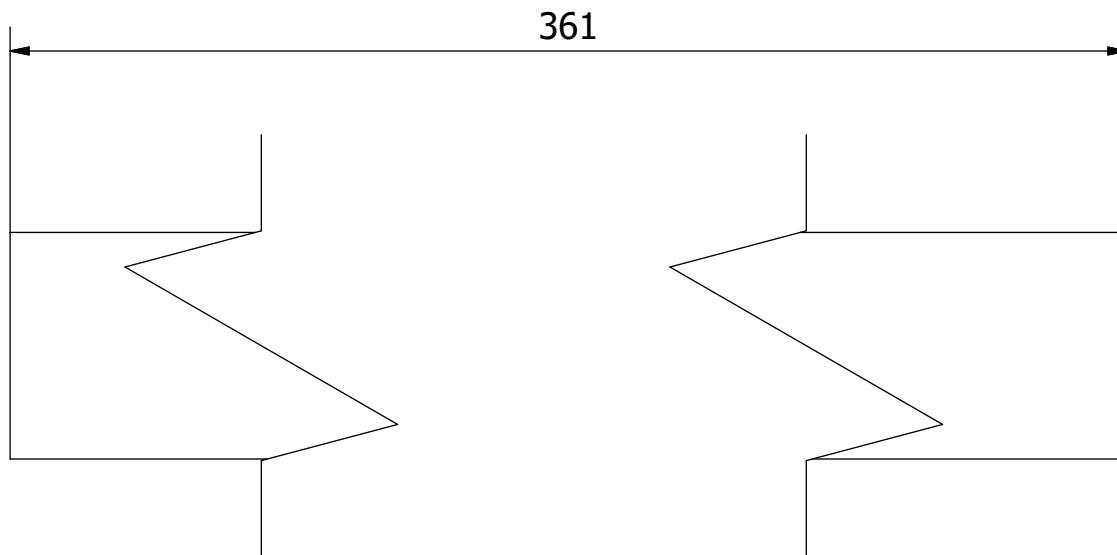
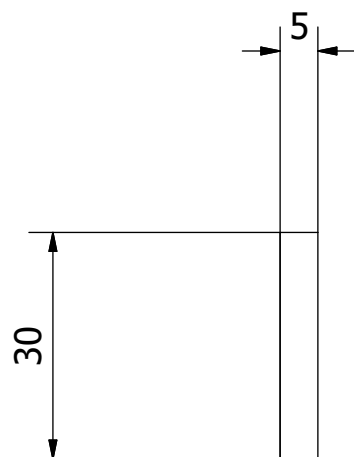

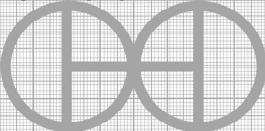
PROYECTO Secadora de bandejas semicontinua	CREADO POR J. ROSCIANO	APROBADO POR A. MORILLO	FECHA 17/06/2021	VERSIÓN 1.0
NOMBRE DE PIEZA Filete 30 mm	NOMBRE DE ARCHIVO 1.18_Fillet_2			CÓDIGO 1.18
DESARROLLADO POR Practical Action	REDISEÑADO POR  OHO e.V.	TIPO DOC. PART	MATERIAL Madera de pino secada en horno	CANTIDAD 4
		LICENCIA CC-BY-SA 4.0	ESCALA 1/1	HOJA 28 /97

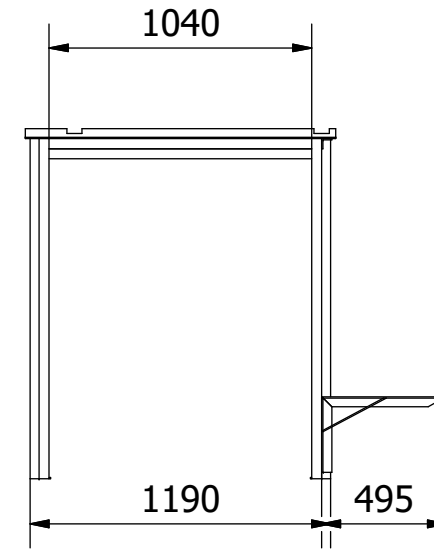
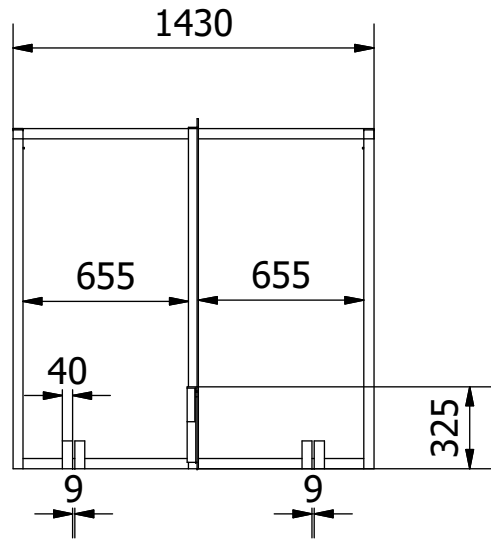
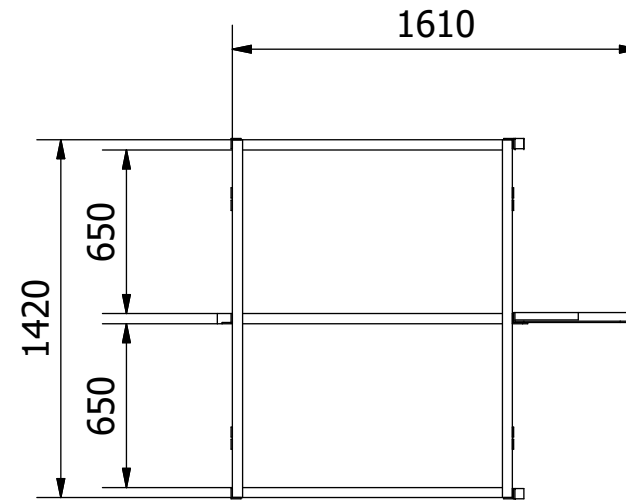
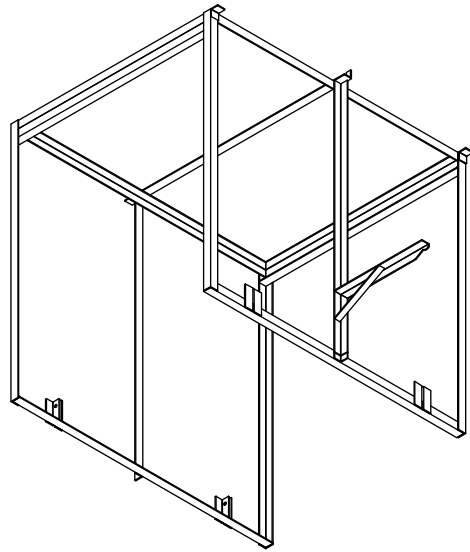

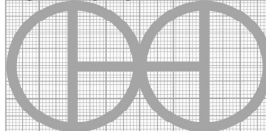
PROYECTO Secadora de bandejas semicontinua	CREADO POR J. ROSCIANO	APROBADO POR A. MORILLO	FECHA 17/06/2021	VERSIÓN 1.0
NOMBRE DE PIEZA Marco superior	NOMBRE DE ARCHIVO 2.0_Upper_Frame			CÓDIGO 2.0
DESARROLLADO POR Practical Action	REDISEÑADO POR  OHO e.V.	TIPO DOC. ASSEMBLY	MATERIAL	CANTIDAD 1
		LICENCIA CC-BY-SA 4.0	ESCALA 1/30	HOJA 29 /97

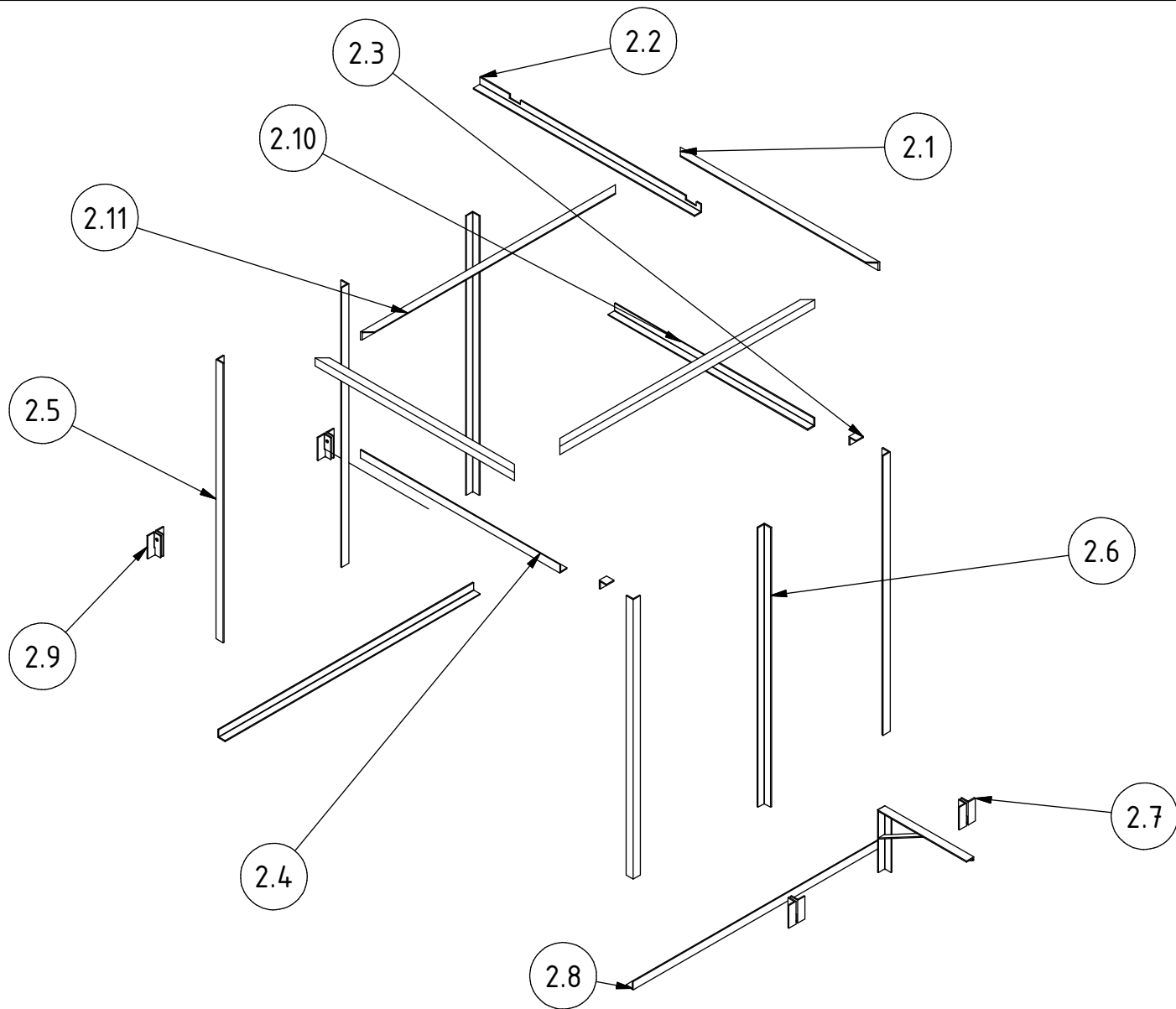

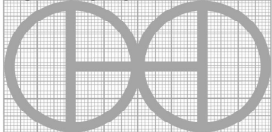
PROYECTO Secadora de bandejas semicontinua		CREADO POR J. ROSCIANO		APROBADO POR A. MORILLO		FECHA 17/06/2021		VERSIÓN 1.0	
NOMBRE DE PIEZA Marco superior		NOMBRE DE ARCHIVO 2.0_Upper_Frame						CÓDIGO 2.0	
DESARROLLADO POR Practical Action		REDISEÑADO POR  OHO e.V.		TIPO DOC. LICENCIA CC-BY-SA 4.0		MATERIAL ESCALA		CANTIDAD 1 HOJA 30 /97	

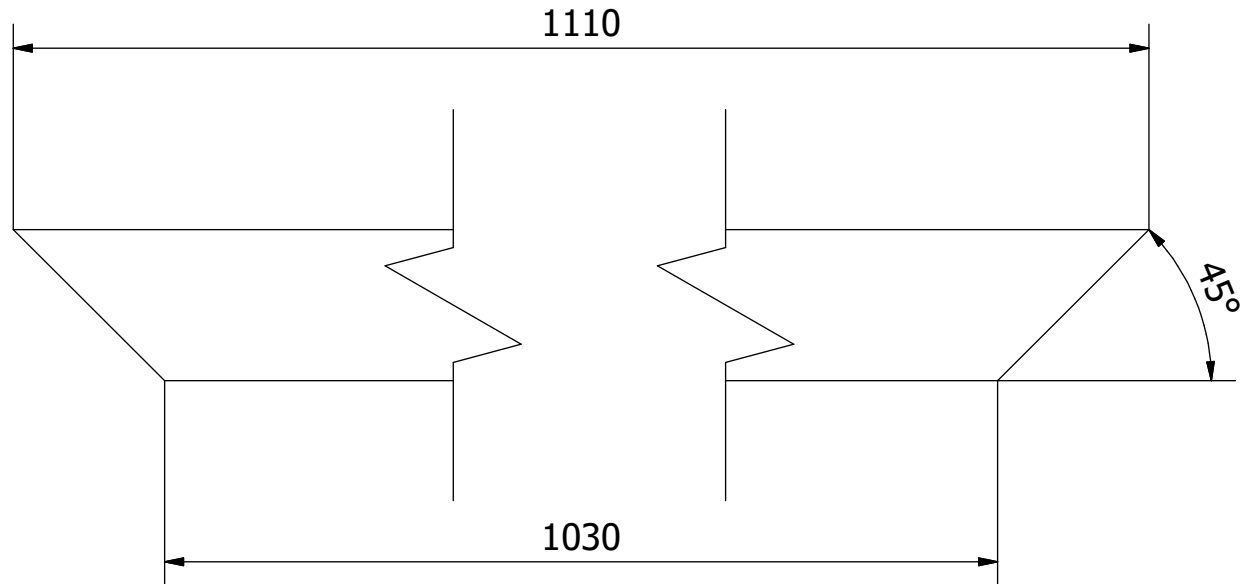
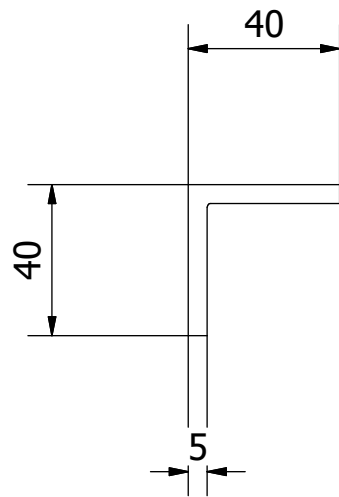

PROYECTO Secadora de bandejas semicontinua	CREADO POR J. ROSCIANO	APROBADO POR A. MORILLO	FECHA 17/06/2021	VERSIÓN 1.0
NOMBRE DE PIEZA Viga corta	NOMBRE DE ARCHIVO 2.1_Short_Beam			CÓDIGO 2.1
DESARROLLADO POR Practical Action	REDISEÑADO POR OHO e.V.	TIPO DOC. PART	MATERIAL ASTM A36	CANTIDAD 2
		LICENCIA CC-BY-SA 4.0	ESCALA 1/2	HOJA 31 /97

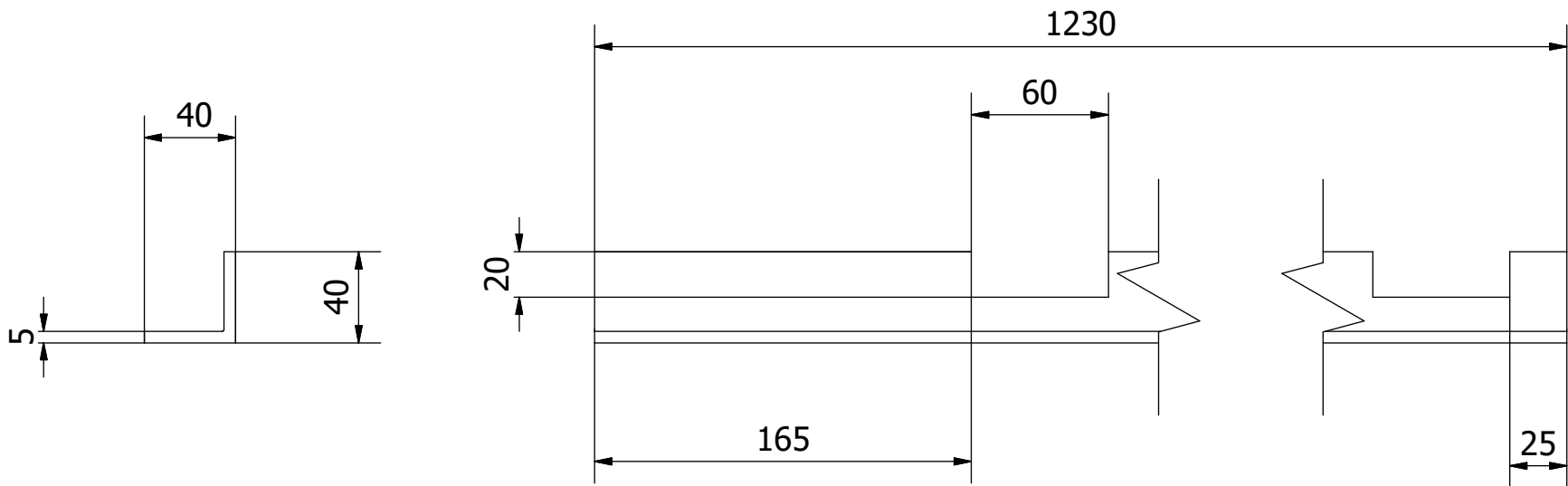

PROYECTO Secadora de bandejas semicontinua		CREADO POR J. ROSCIANO		APROBADO POR A. MORILLO		FECHA 17/06/2021		VERSIÓN 1.0	
NOMBRE DE PIEZA Viga central 1230 mm		NOMBRE DE ARCHIVO 2.2_Centre_Beam						CÓDIGO 2.2	
DESARROLLADO POR Practical Action		REDISEÑADO POR OHO e.V.		TIPO DOC. PART		MATERIAL ASTM A36		CANTIDAD 1	
				LICENCIA CC-BY-SA 4.0		ESCALA 1/3		HOJA 32 /97	

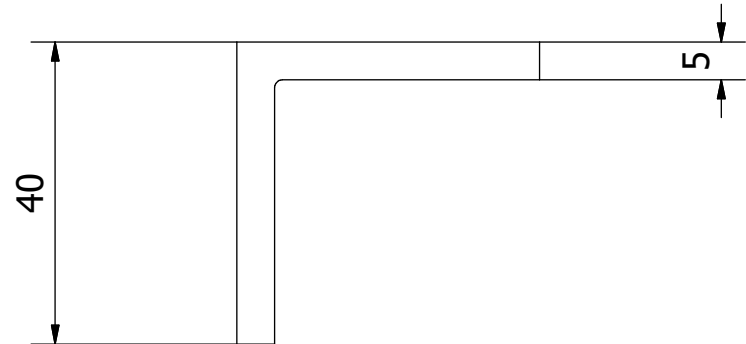
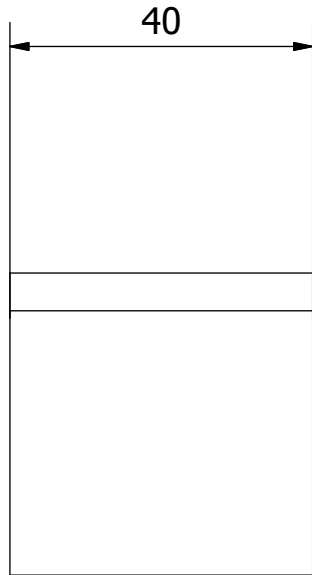

PROYECTO Secadora de bandejas semicontinua	CREADO POR J. ROSCIANO	APROBADO POR A. MORILLO	FECHA 17/06/2021	VERSIÓN 1.0
NOMBRE DE PIEZA Soporte del bloque de rodamientos	NOMBRE DE ARCHIVO 23_Bearing_Block_Support			CÓDIGO 2.3
DESARROLLADO POR Practical Action	REDISEÑADO POR OHO e.V.	TIPO DOC. PART	MATERIAL ASTM A36	CANTIDAD 2
		LICENCIA CC-BY-SA 4.0	ESCALA 1/1	HOJA 33 /97

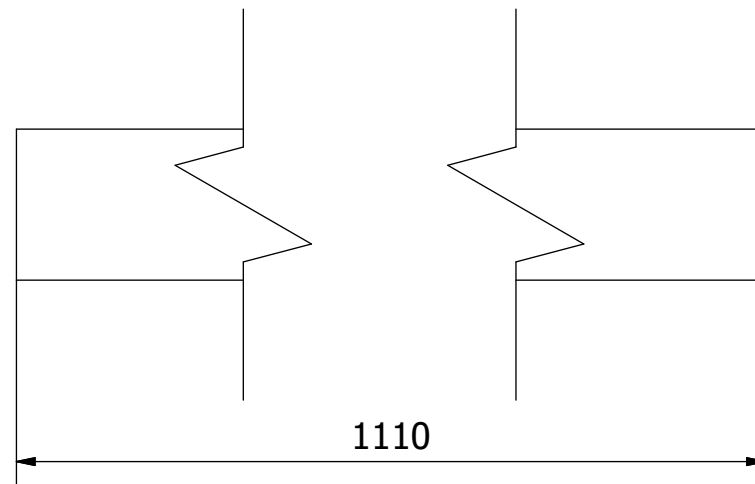
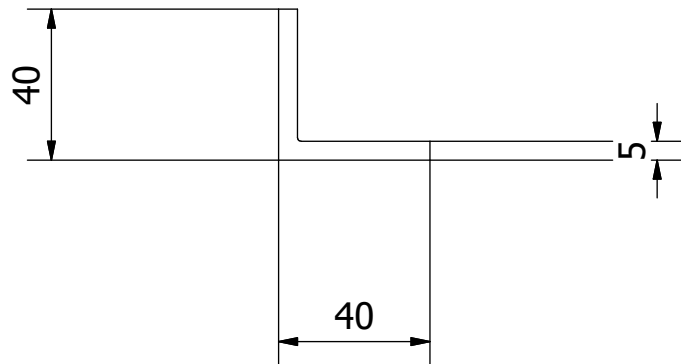

PROYECTO Secadora de bandejas semicontinua		CREADO POR J. ROSCIANO		APROBADO POR A. MORILLO		FECHA 17/06/2021		VERSIÓN 1.0	
NOMBRE DE PIEZA Soporte central delantero			NOMBRE DE ARCHIVO 2.4_Front_Centre_Support					CÓDIGO 2.4	
DESARROLLADO POR Practical Action		REDISEÑADO POR OHO e.V.		TIPO DOC. PART		MATERIAL ASTM A36		CANTIDAD 1	
				LICENCIA CC-BY-SA 4.0		ESCALA 1/2		HOJA 34 /97	

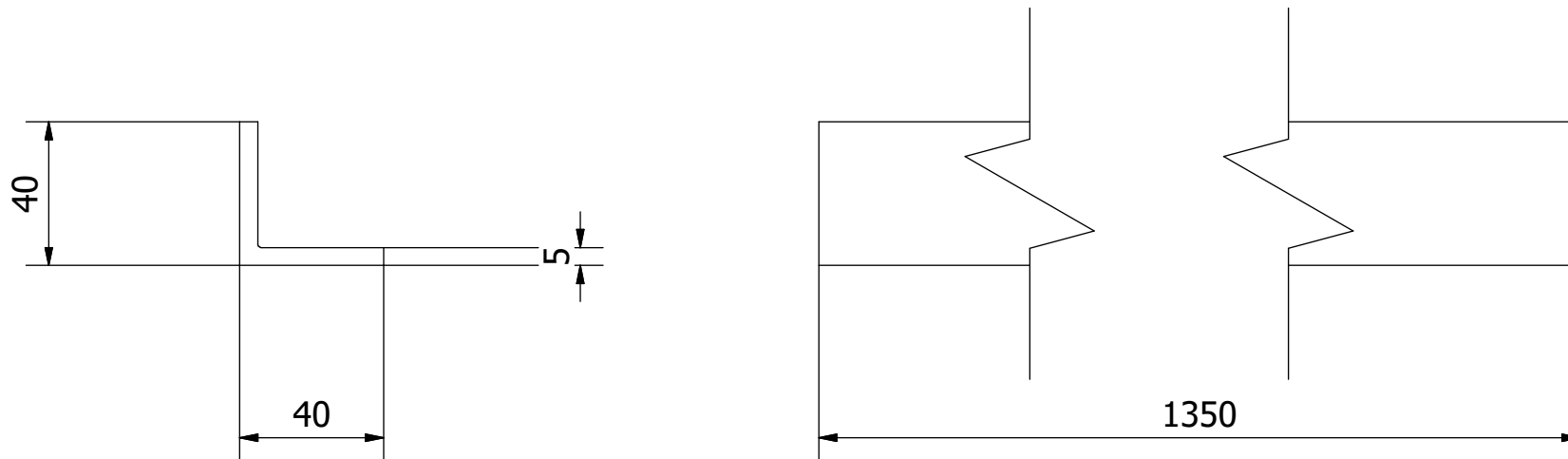

PROYECTO Secadora de bandejas semicontinua		CREADO POR J. ROSCIANO	APROBADO POR A. MORILLO	FECHA 17/06/2021	VERSIÓN 1.0
NOMBRE DE PIEZA Pata 1350 mm		NOMBRE DE ARCHIVO 2.5_Leg			CÓDIGO 2.5
DESARROLLADO POR Practical Action	REDISEÑADO POR OHO e.V.	TIPO DOC. PART	MATERIAL ASTM A36	CANTIDAD 4	
		LICENCIA CC-BY-SA 4.0	ESCALA 1/2	HOJA 35 /97	

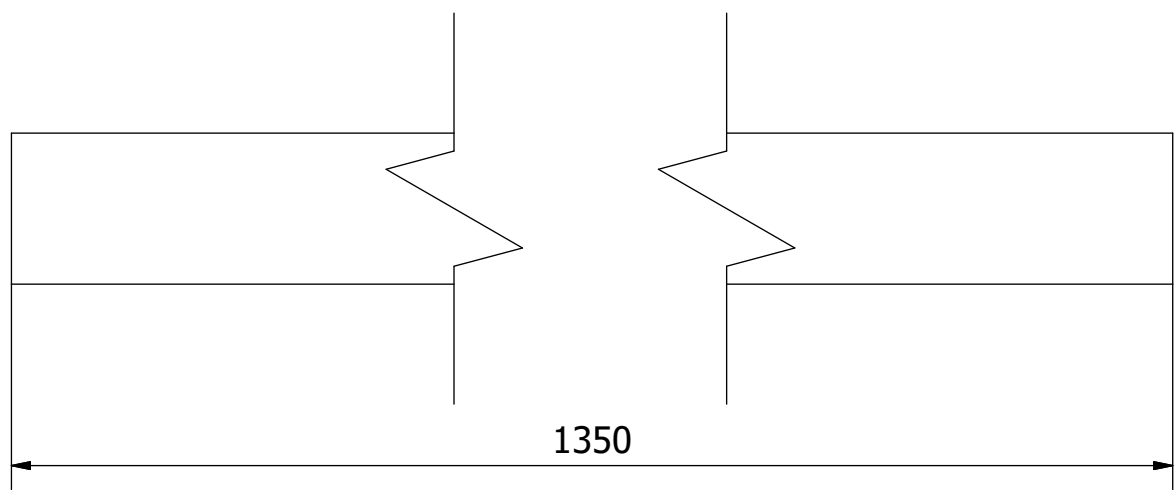
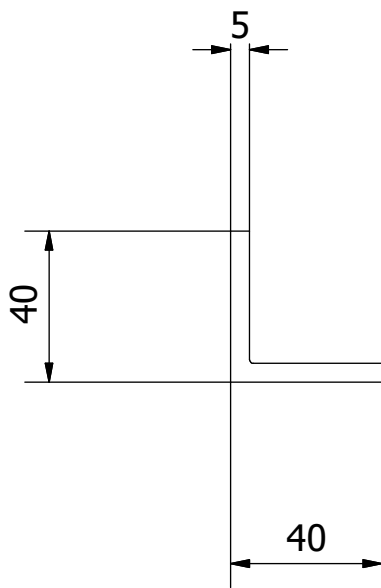

PROYECTO Secadora de bandejas semicontinua	CREADO POR J. ROSCIANO	APROBADO POR A. MORILLO	FECHA 17/06/2021	VERSIÓN 1.0
NOMBRE DE PIEZA Patas centrales	NOMBRE DE ARCHIVO 2.6_Centre_Legs			CÓDIGO 2.6
DESARROLLADO POR Practical Action	REDISEÑADO POR OHO e.V.	TIPO DOC. PART	MATERIAL ASTM A36	CANTIDAD 2
		LICENCIA CC-BY-SA 4.0	ESCALA 1/2	HOJA 36 /97

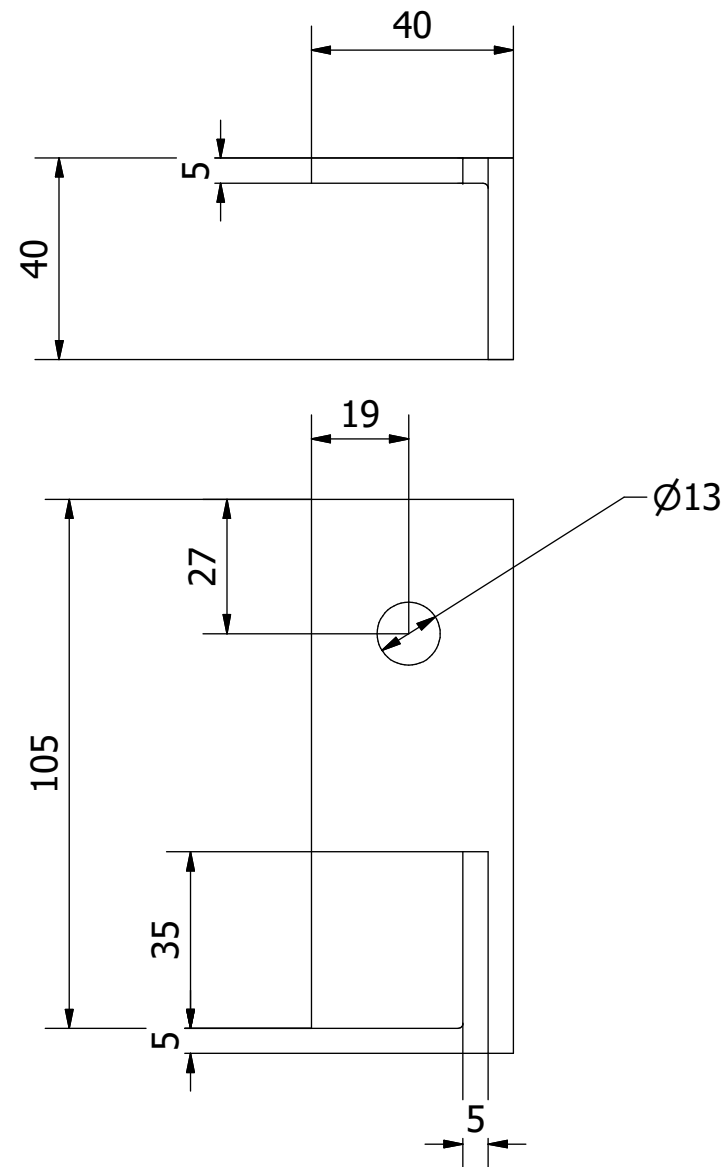
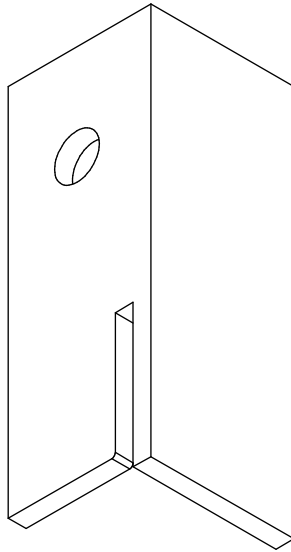

PROYECTO Secadora de bandejas semicontinua		CREADO POR J. ROSCIANO		APROBADO POR A. MORILLO		FECHA 17/06/2021		VERSIÓN 1.0	
NOMBRE DE PIEZA Soporte de dedos derecho		NOMBRE DE ARCHIVO 2.7_Right_Finger_Support						CÓDIGO 2.7	
DESARROLLADO POR Practical Action		REDISEÑADO POR OHO e.V.		TIPO DOC. PART		MATERIAL ASTM A36		CANTIDAD 4	
				LICENCIA CC-BY-SA 4.0		ESCALA 1/1.5		HOJA 37 /97	

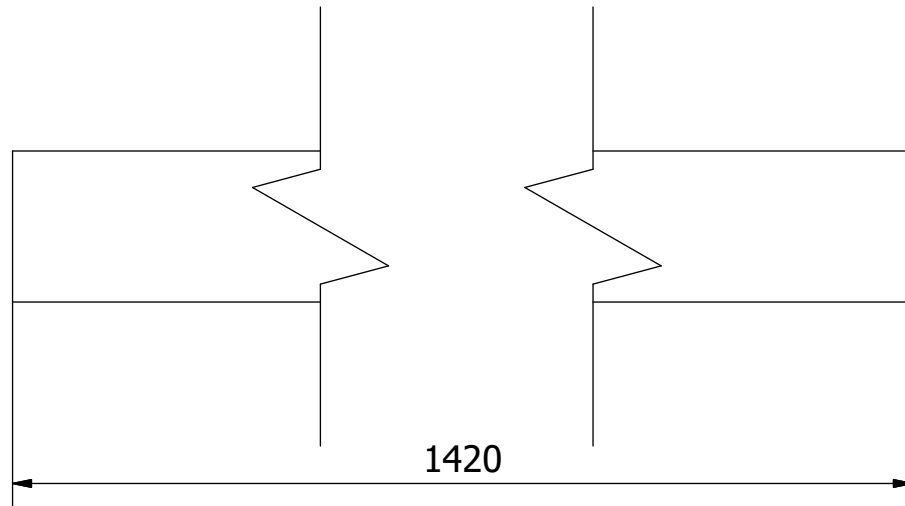
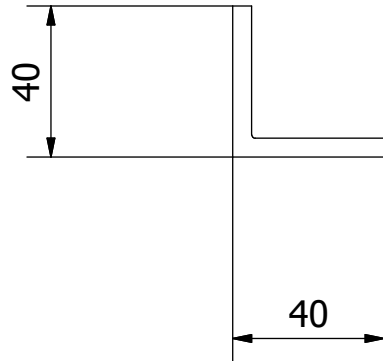

PROYECTO Secadora de bandejas semicontinua	CREADO POR J. ROSCIANO	APROBADO POR A. MORILLO	FECHA 17/06/2021	VERSIÓN 1.0
NOMBRE DE PIEZA Viga inferior 1420 mm	NOMBRE DE ARCHIVO 2.8_Bottom_Beam			CÓDIGO 2.8
DESARROLLADO POR Practical Action	REDISEÑADO POR OHO e.V.	TIPO DOC. PART	MATERIAL ASTM A36	CANTIDAD 2
		LICENCIA CC-BY-SA 4.0	ESCALA 1/2	HOJA 38 /97

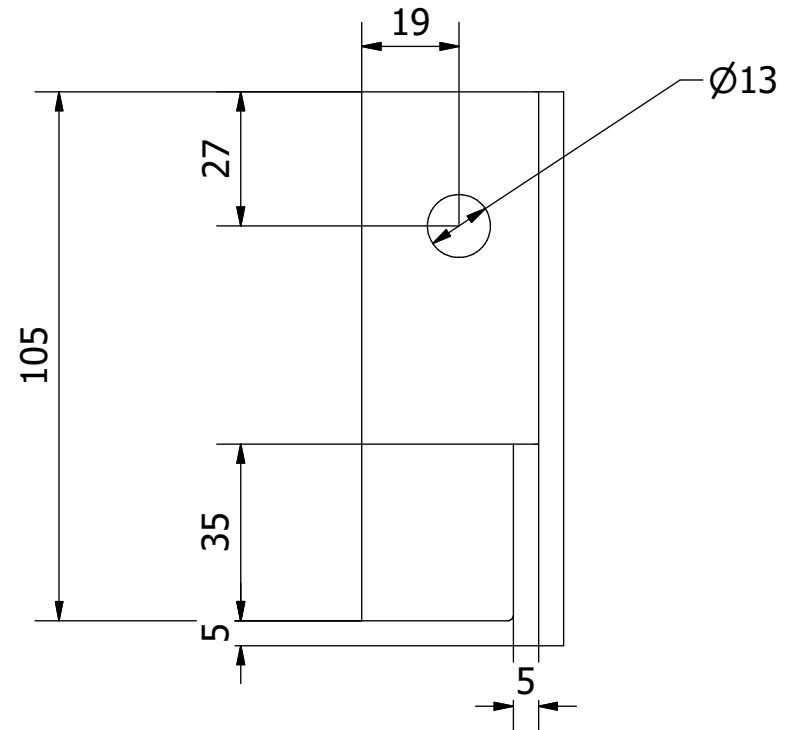
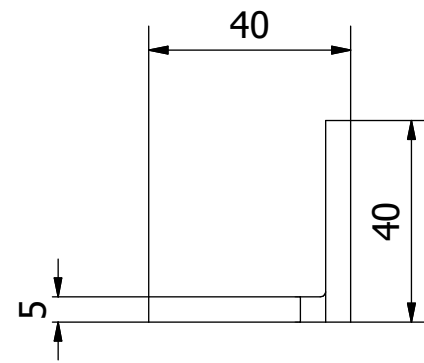
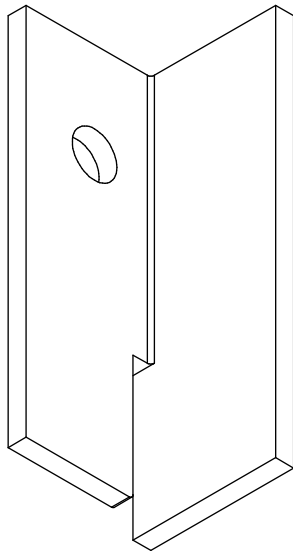

PROYECTO Secadora de bandejas semicontinua		CREADO POR J. ROSCIANO	APROBADO POR A. MORILLO	FECHA 17/06/2021	VERSIÓN 1.0
NOMBRE DE PIEZA Soporte de dedos izquierdo		NOMBRE DE ARCHIVO 2.9_Left_Finger_Support			CÓDIGO 2.9
DESARROLLADO POR Practical Action	REDISEÑADO POR OHO e.V.	TIPO DOC. PART	MATERIAL ASTM A36	CANTIDAD 4	
		LICENCIA CC-BY-SA 4.0	ESCALA 1/1.5	HOJA 39 /97	

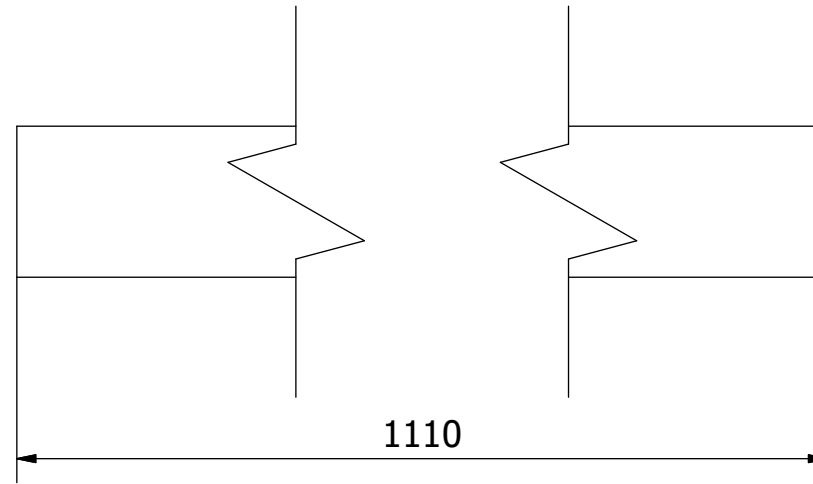
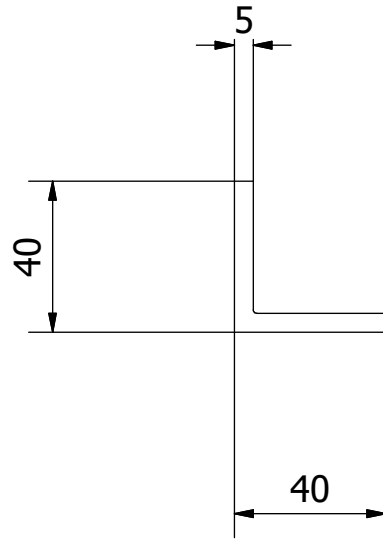

PROYECTO Secadora de bandejas semicontinua		CREADO POR J. ROSCIANO		APROBADO POR A. MORILLO		FECHA 17/06/2021		VERSIÓN 1.0	
NOMBRE DE PIEZA Viga superior 1110 mm			NOMBRE DE ARCHIVO 2.10_Top_Beam					CÓDIGO 2.10	
DESARROLLADO POR Practical Action		REDISEÑADO POR OHO e.V.		TIPO DOC. PART		MATERIAL ASTM A36		CANTIDAD 2	
				LICENCIA CC-BY-SA 4.0		ESCALA 1/2		HOJA 40 /97	

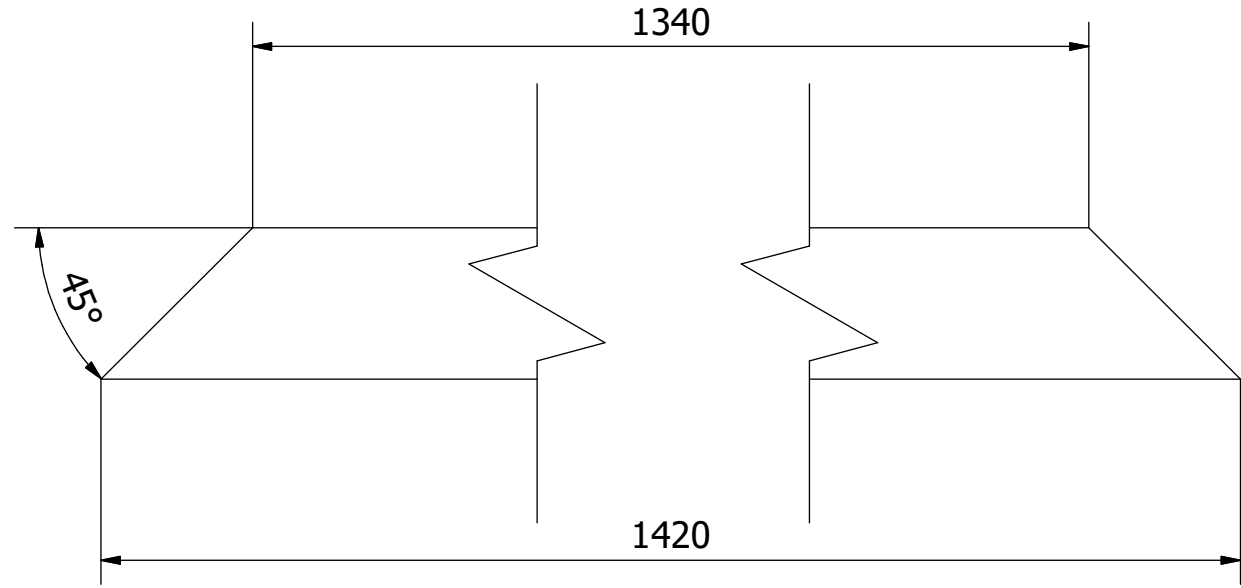
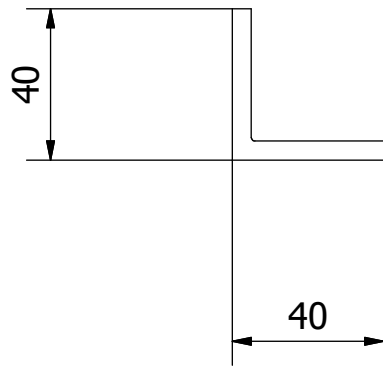

PROYECTO Secadora de bandejas semicontinua		CREADO POR J. ROSCIANO		APROBADO POR A. MORILLO		FECHA 17/06/2021		VERSIÓN 1.0	
NOMBRE DE PIEZA Soporte central trasero			NOMBRE DE ARCHIVO 2.11_Rear_Centre_Support					CÓDIGO 2.11	
DESARROLLADO POR Practical Action		REDISEÑADO POR OHO e.V.		TIPO DOC. PART		MATERIAL ASTM A36		CANTIDAD 2	
				LICENCIA CC-BY-SA 4.0		ESCALA 1/2		HOJA 41 /97	

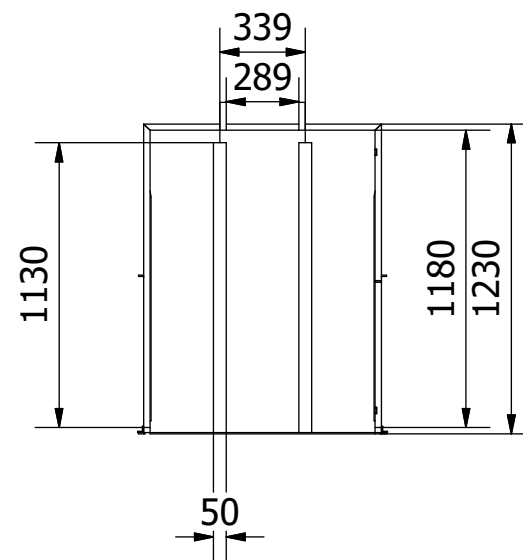
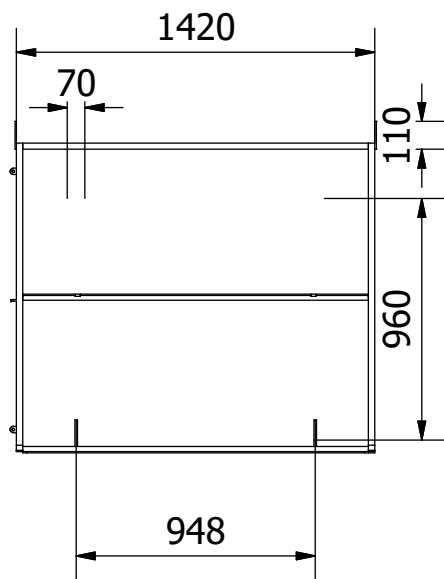
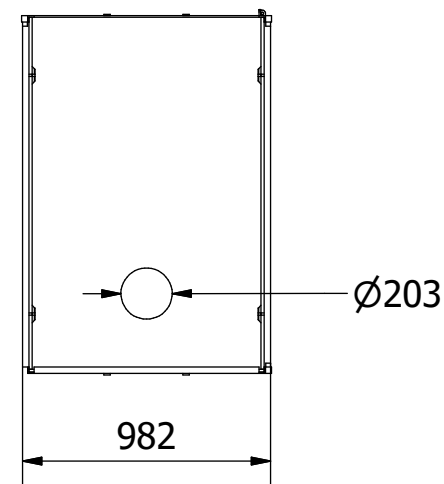
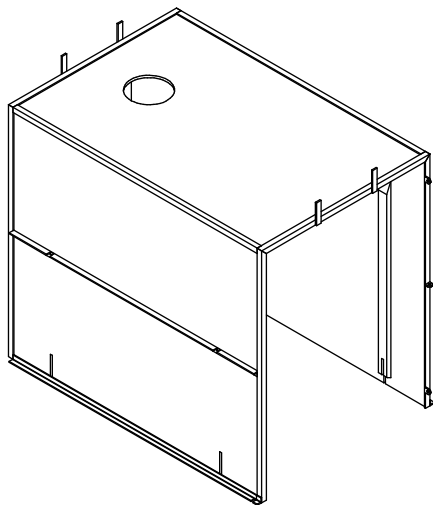

PROYECTO Secadora de bandejas semicontinua	CREADO POR J. ROSCIANO	APROBADO POR A. MORILLO	FECHA 17/06/2021	VERSIÓN 1.0
NOMBRE DE PIEZA Armario de secado	NOMBRE DE ARCHIVO 3.0_Drying_Cabinet			CÓDIGO 3.0
DESARROLLADO POR Practical Action	REDISEÑADO POR OHO e.V.	TIPO DOC. ASSEMBLY	MATERIAL	CANTIDAD 1
		LICENCIA CC-BY-SA 4.0	ESCALA 1/30	HOJA 42 /97

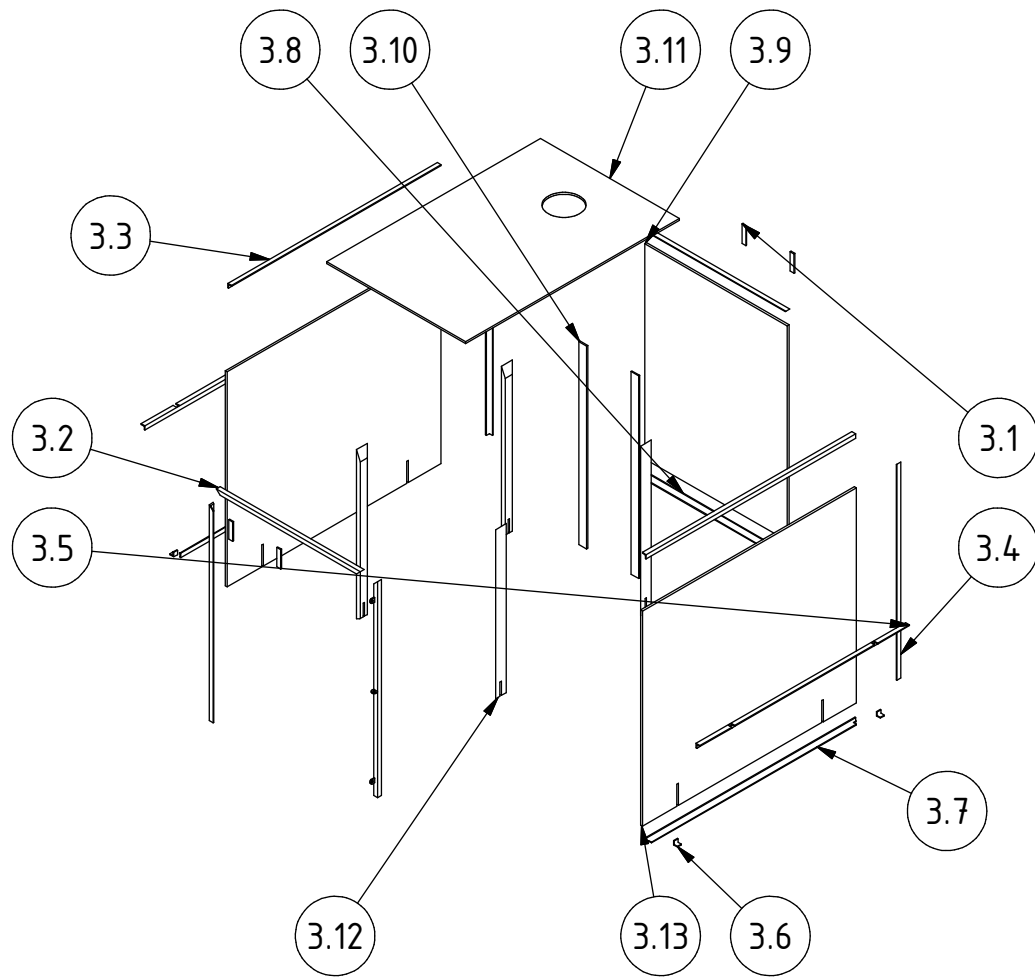

PROYECTO Secadora de bandejas semicontinua		CREADO POR J. ROSCIANO		APROBADO POR A. MORILLO		FECHA 17/06/2021		VERSIÓN 1.0	
NOMBRE DE PIEZA Armario de secado		NOMBRE DE ARCHIVO 3.0_Drying_Cabinet						CÓDIGO 3.0	
DESARROLLADO POR Practical Action		REDISEÑADO POR  OHO e.V.		TIPO DOC. LICENCIA CC-BY-SA 4.0		MATERIAL ESCALA		CANTIDAD 1 HOJA 43 /97	

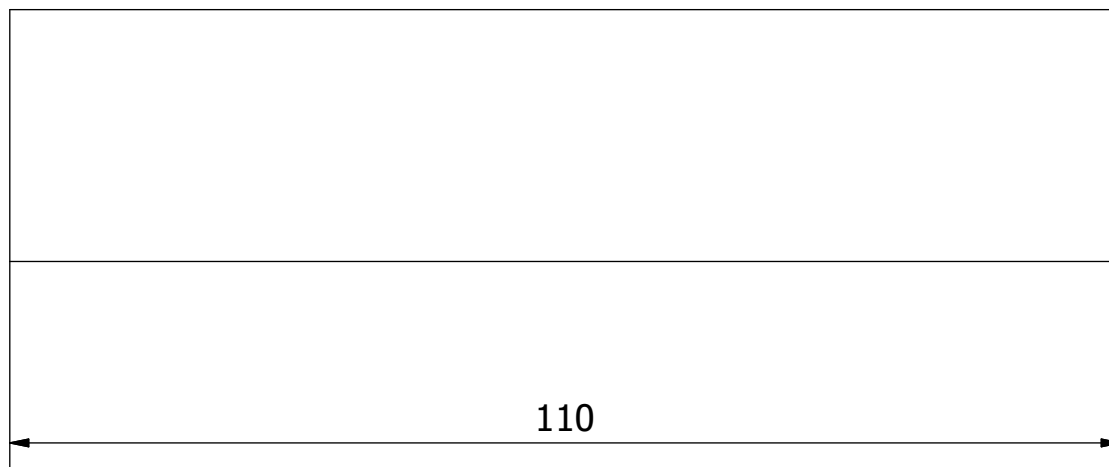
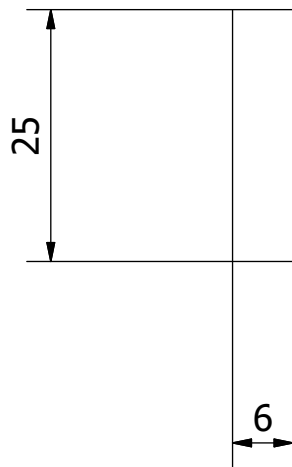

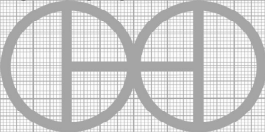
PROYECTO Secadora de bandejas semicontinua	CREADO POR J. ROSCIANO	APROBADO POR A. MORILLO	FECHA 17/06/2021	VERSIÓN 1.0
NOMBRE DE PIEZA Almohadilla 110 mm	NOMBRE DE ARCHIVO 3.1_Pad			CÓDIGO 3.1
DESARROLLADO POR Practical Action	REDISEÑADO POR  OHO e.V.	TIPO DOC. PART	MATERIAL ASTM A36	CANTIDAD 4
		LICENCIA CC-BY-SA 4.0	ESCALA 2/1.5	HOJA 44 /97

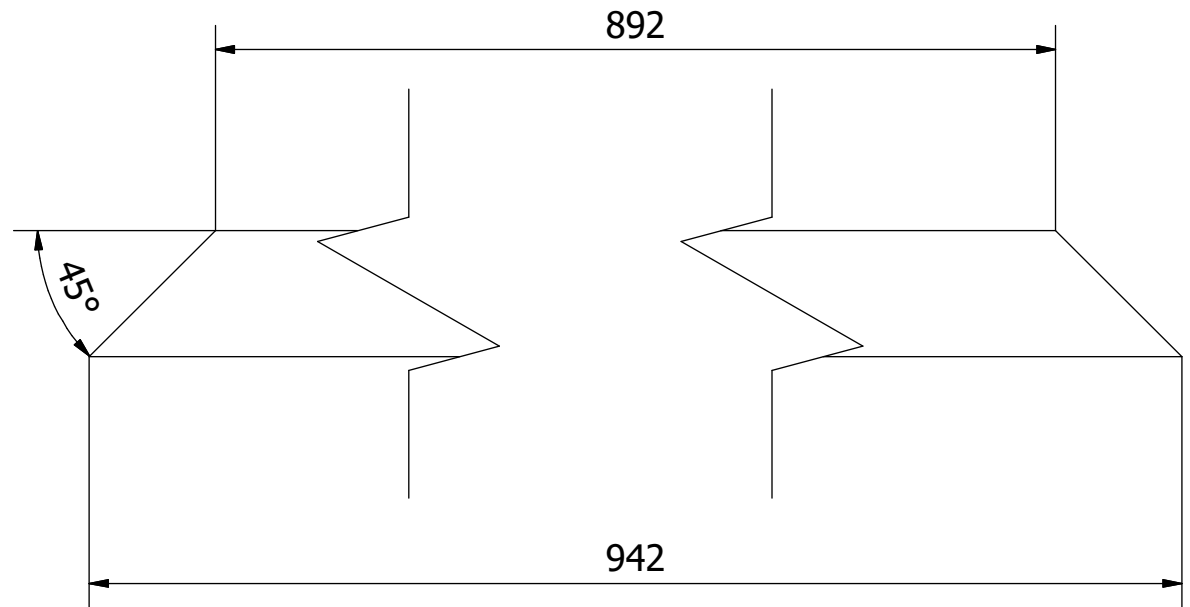
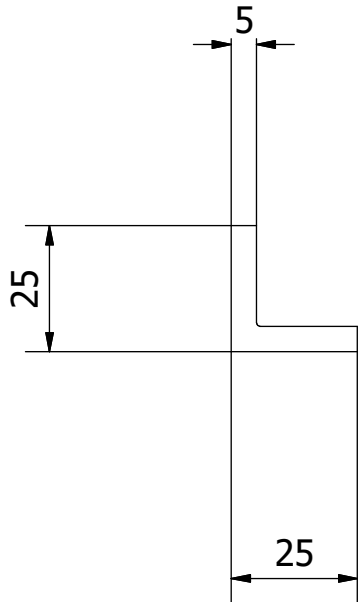

PROYECTO Secadora de bandejas semicontinua	CREADO POR J. ROSCIANO	APROBADO POR A. MORILLO	FECHA 17/06/2021	VERSIÓN 1.0
NOMBRE DE PIEZA Viga superior 942 mm	NOMBRE DE ARCHIVO 3.2_Top_Beam			CÓDIGO 3.2
DESARROLLADO POR Practical Action	REDISEÑADO POR OHO e.V.	TIPO DOC. PART	MATERIAL ASTM A36	CANTIDAD 2
		LICENCIA CC-BY-SA 4.0	ESCALA 1/1.5	HOJA 45 /97

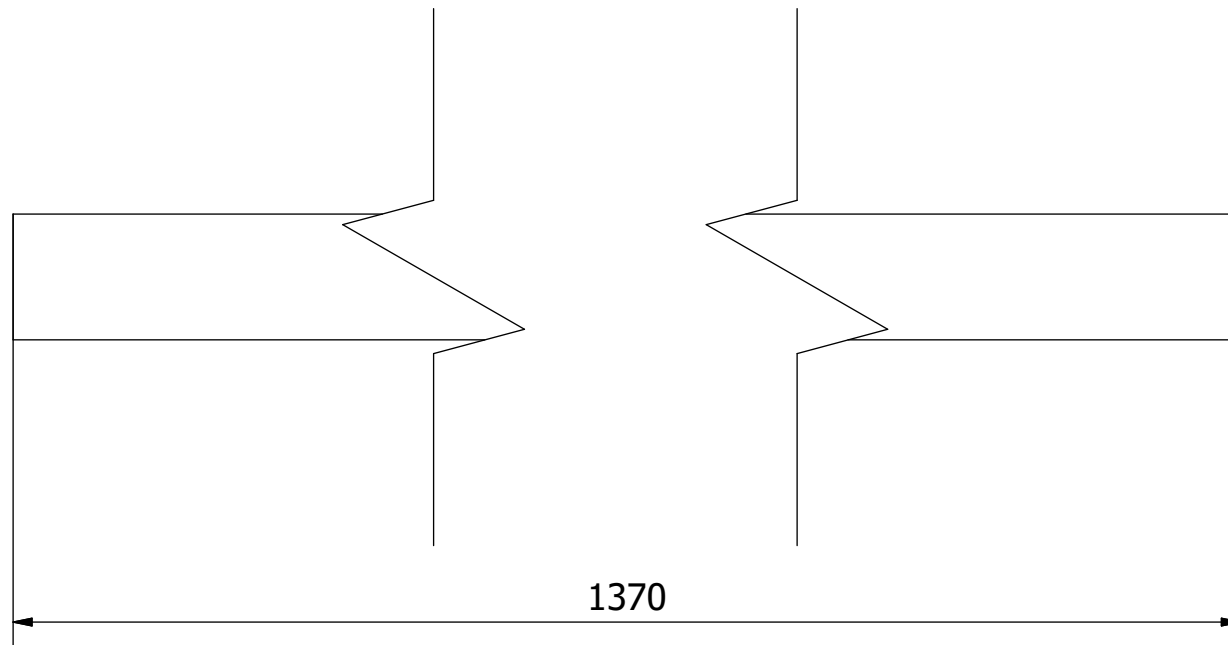
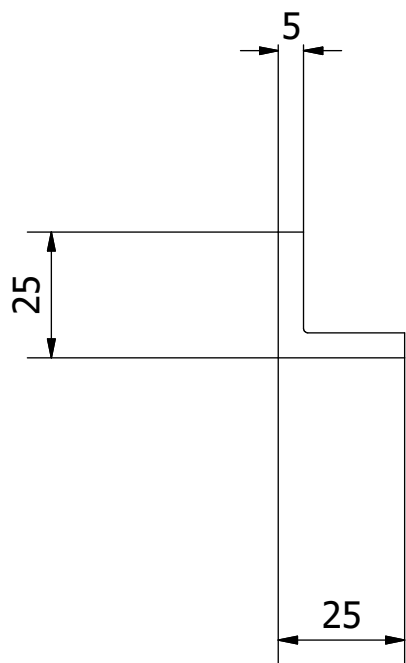

PROYECTO Secadora de bandejas semicontinua	CREADO POR J. ROSCIANO	APROBADO POR A. MORILLO	FECHA 17/06/2021	VERSIÓN 1.0
NOMBRE DE PIEZA Viga superior 1370 mm	NOMBRE DE ARCHIVO 3.3_Top_Beam			CÓDIGO 3.3
DESARROLLADO POR Practical Action	REDISEÑADO POR OHO e.V.	TIPO DOC. PART	MATERIAL ASTM A36	CANTIDAD 2
		LICENCIA CC-BY-SA 4.0	ESCALA 1/1.5	HOJA 46 /97

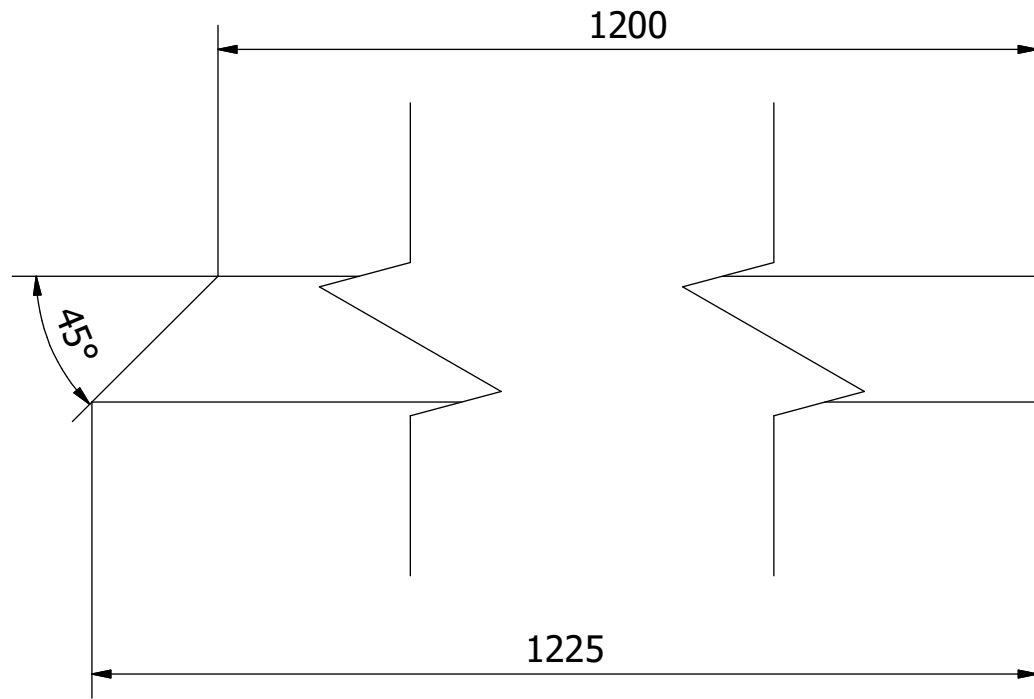
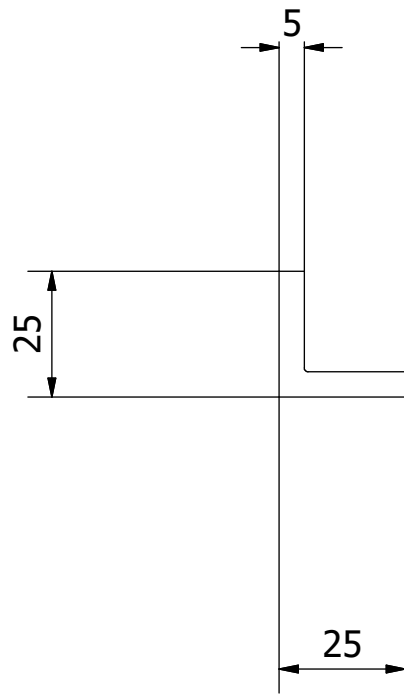

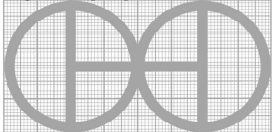
PROYECTO Secadora de bandejas semicontinua	CREADO POR J. ROSCIANO	APROBADO POR A. MORILLO	FECHA 17/06/2021	VERSIÓN 1.0
NOMBRE DE PIEZA Pata 1225 mm	NOMBRE DE ARCHIVO 3.4_Leg			CÓDIGO 3.4
DESARROLLADO POR Practical Action	REDISEÑADO POR  OHO e.V.	TIPO DOC. PART	MATERIAL ASTM A36	CANTIDAD 4
		LICENCIA CC-BY-SA 4.0	ESCALA 1/1.5	HOJA 47 /97

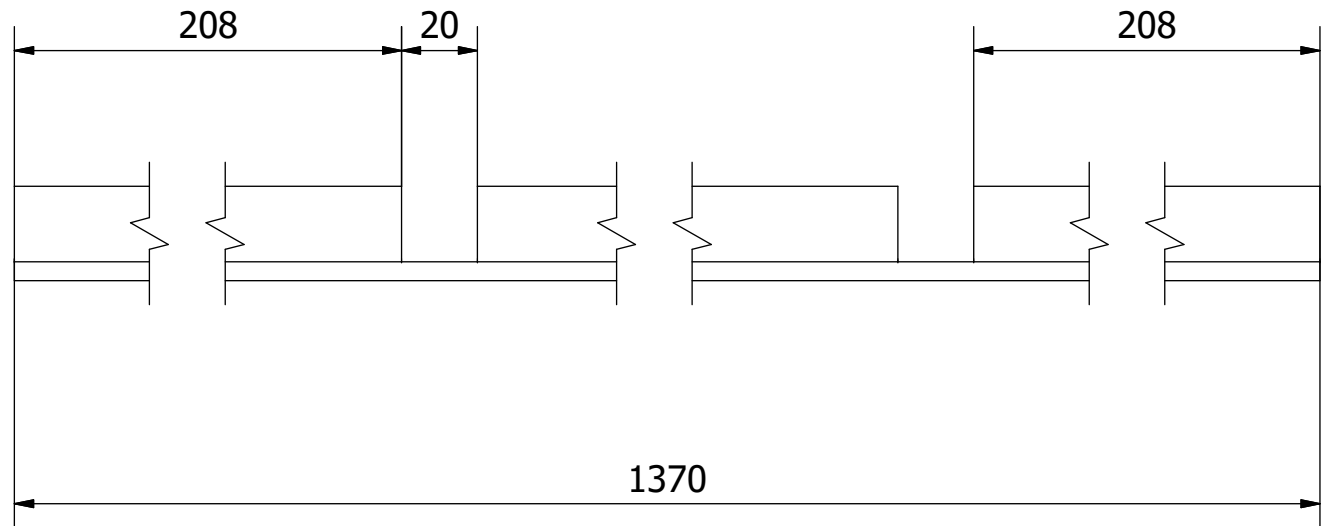
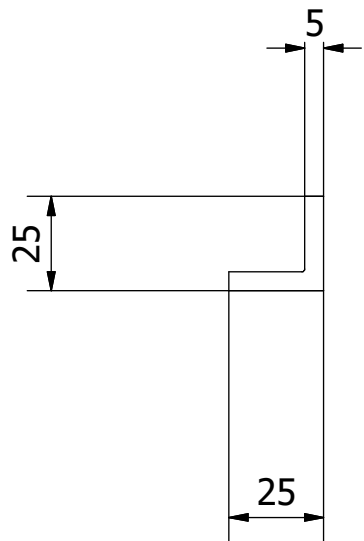

PROYECTO Secadora de bandejas semicontinua	CREADO POR J. ROSCIANO	APROBADO POR A. MORILLO	FECHA 17/06/2021	VERSIÓN 1.0
NOMBRE DE PIEZA Viga central 1370 mm	NOMBRE DE ARCHIVO 3.5_Centre_Beam			CÓDIGO 3.5
DESARROLLADO POR Practical Action	REDISEÑADO POR OHO e.V.	TIPO DOC. PART	MATERIAL ASTM A36	CANTIDAD 2
		LICENCIA CC-BY-SA 4.0	ESCALA 1/2	HOJA 48 /97

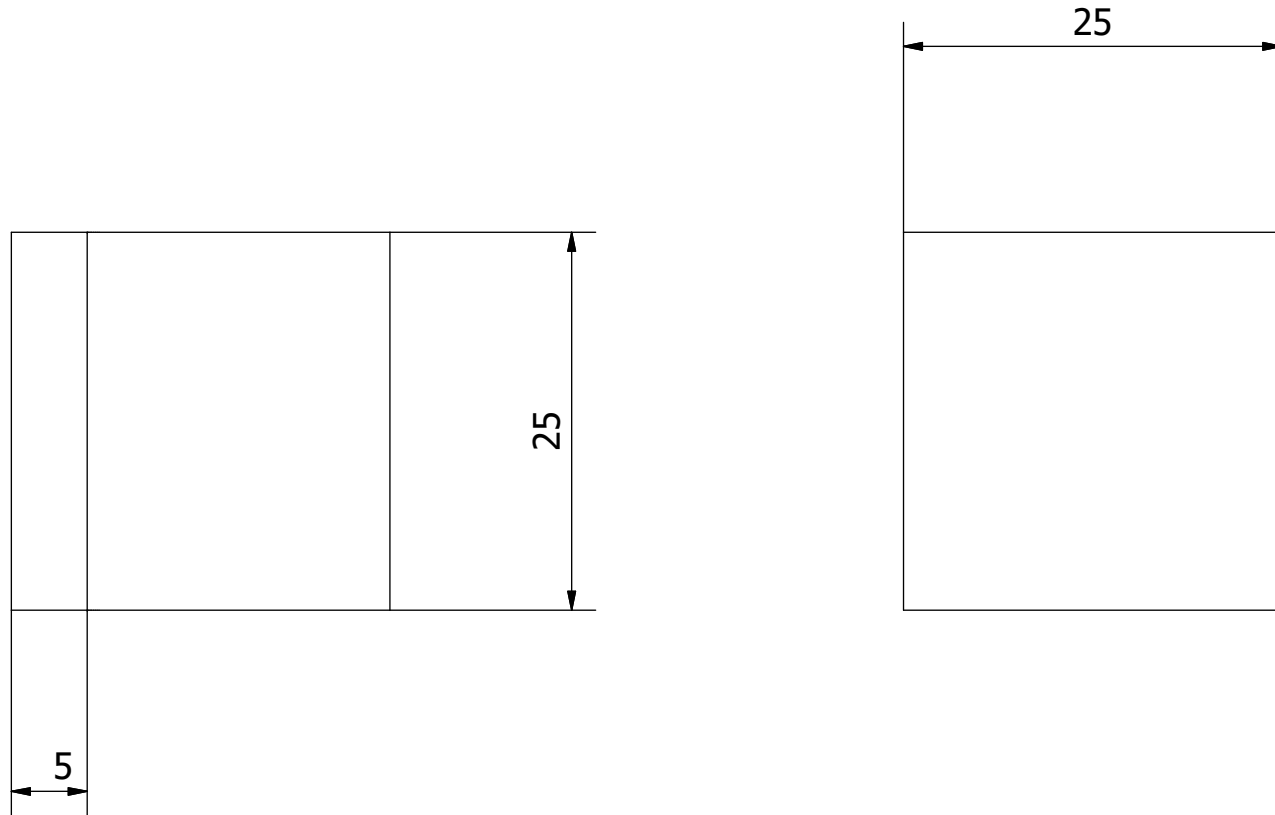

PROYECTO Secadora de bandejas semicontinua	CREADO POR J. ROSCIANO	APROBADO POR A. MORILLO	FECHA 17/06/2021	VERSIÓN 1.0
NOMBRE DE PIEZA Almohadilla angular	NOMBRE DE ARCHIVO 3.6_Angle_Pad			CÓDIGO 3.6
DESARROLLADO POR Practical Action	REDISEÑADO POR OHO e.V.	TIPO DOC. PART	MATERIAL ASTM A36	CANTIDAD 4
		LICENCIA CC-BY-SA 4.0	ESCALA 2/1	HOJA 49 /97

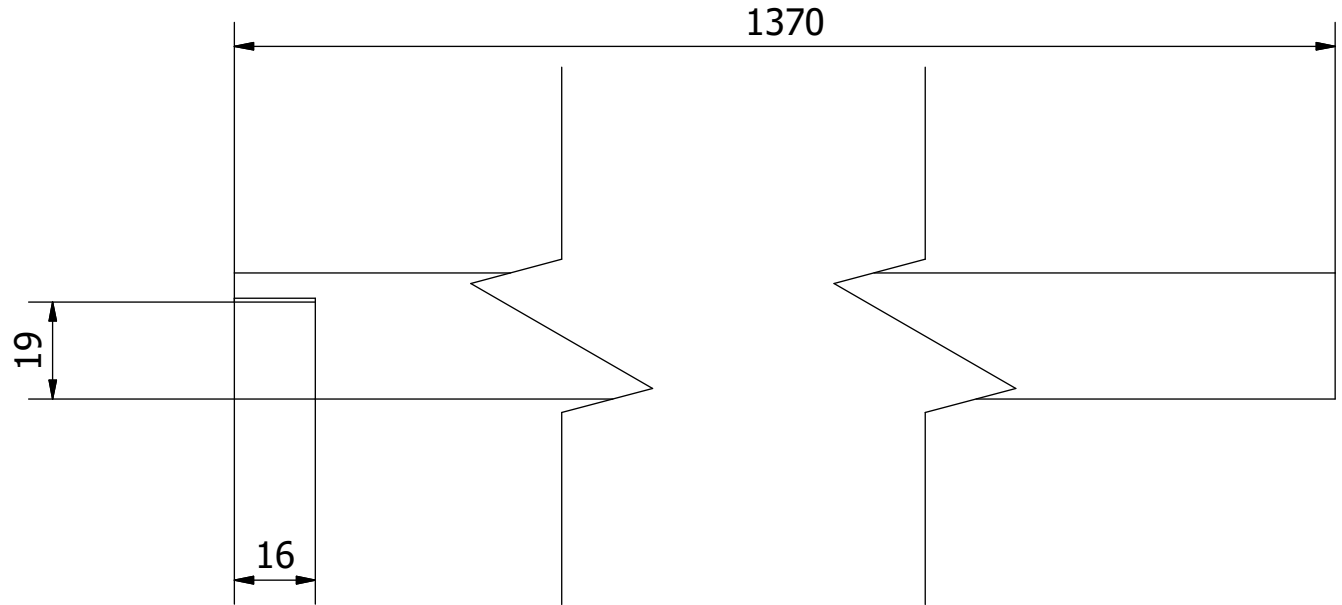
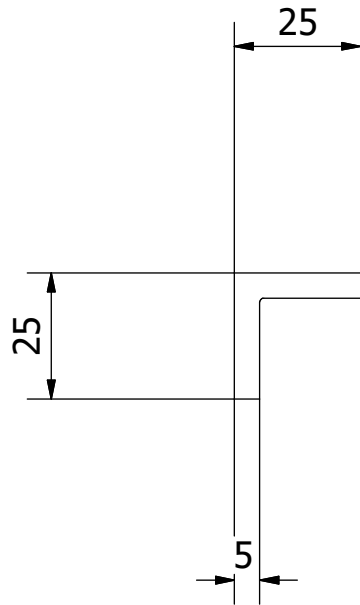

PROYECTO Secadora de bandejas semicontinua		CREADO POR J. ROSCIANO		APROBADO POR A. MORILLO		FECHA 17/06/2021		VERSIÓN 1.0	
NOMBRE DE PIEZA Viga inferior 1370 mm			NOMBRE DE ARCHIVO 3.7_Bottom_Beam					CÓDIGO 3.7	
DESARROLLADO POR Practical Action		REDISEÑADO POR OHO e.V.		TIPO DOC. PART		MATERIAL ASTM A36		CANTIDAD 2	
				LICENCIA CC-BY-SA 4.0		ESCALA 1/1.5		HOJA 50 /97	

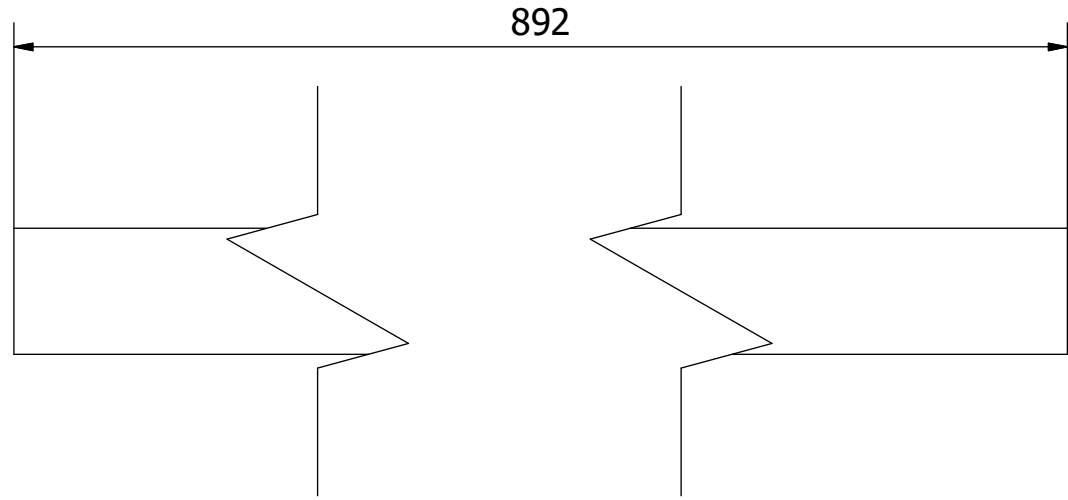
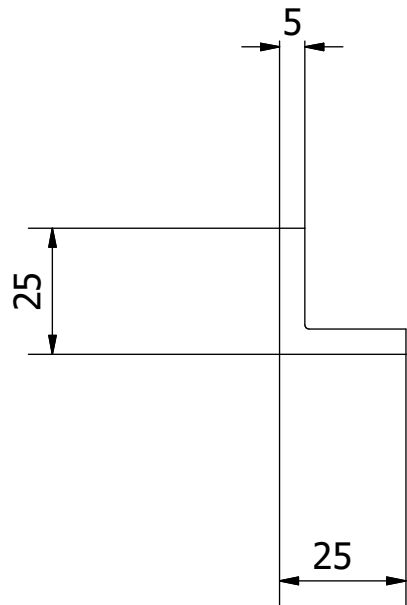

PROYECTO Secadora de bandejas semicontinua	CREADO POR J. ROSCIANO	APROBADO POR A. MORILLO	FECHA 17/06/2021	VERSIÓN 1.0
NOMBRE DE PIEZA Viga inferior 892 mm	NOMBRE DE ARCHIVO 3.8_Bottom_Beam			CÓDIGO 3.8
DESARROLLADO POR Practical Action	REDISEÑADO POR OHO e.V.	TIPO DOC. PART	MATERIAL ASTM A36	CANTIDAD 1
		LICENCIA CC-BY-SA 4.0	ESCALA 1/1.5	HOJA 51 /97

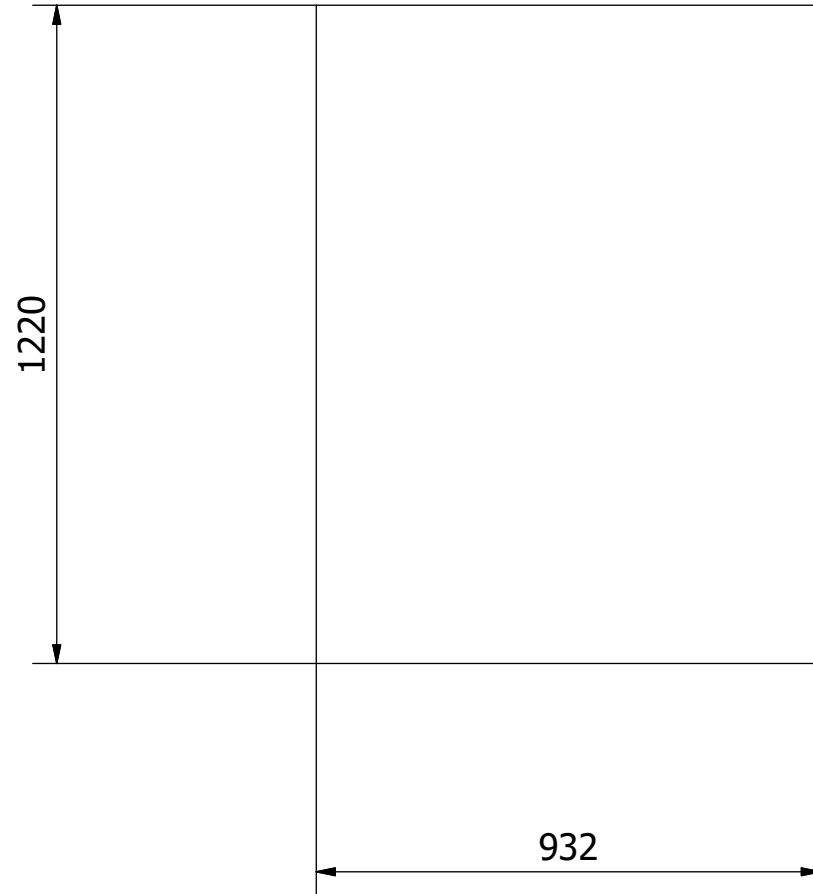
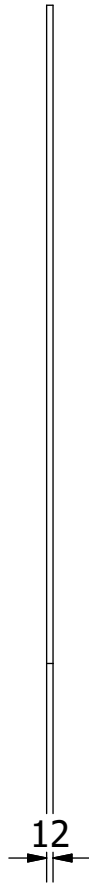

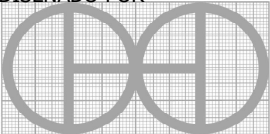
PROYECTO Secadora de bandejas semicontinua	CREADO POR J. ROSCIANO	APROBADO POR A. MORILLO	FECHA 17/06/2021	VERSIÓN 1.0
NOMBRE DE PIEZA Parte trasera	NOMBRE DE ARCHIVO 3.9_Back			CÓDIGO 3.9
DESARROLLADO POR Practical Action	REDISEÑADO POR  OHO e.V.	TIPO DOC. PART	MATERIAL MDF/Madera contrachapada	CANTIDAD 1
		LICENCIA CC-BY-SA 4.0	ESCALA 1/14	HOJA 52 /97

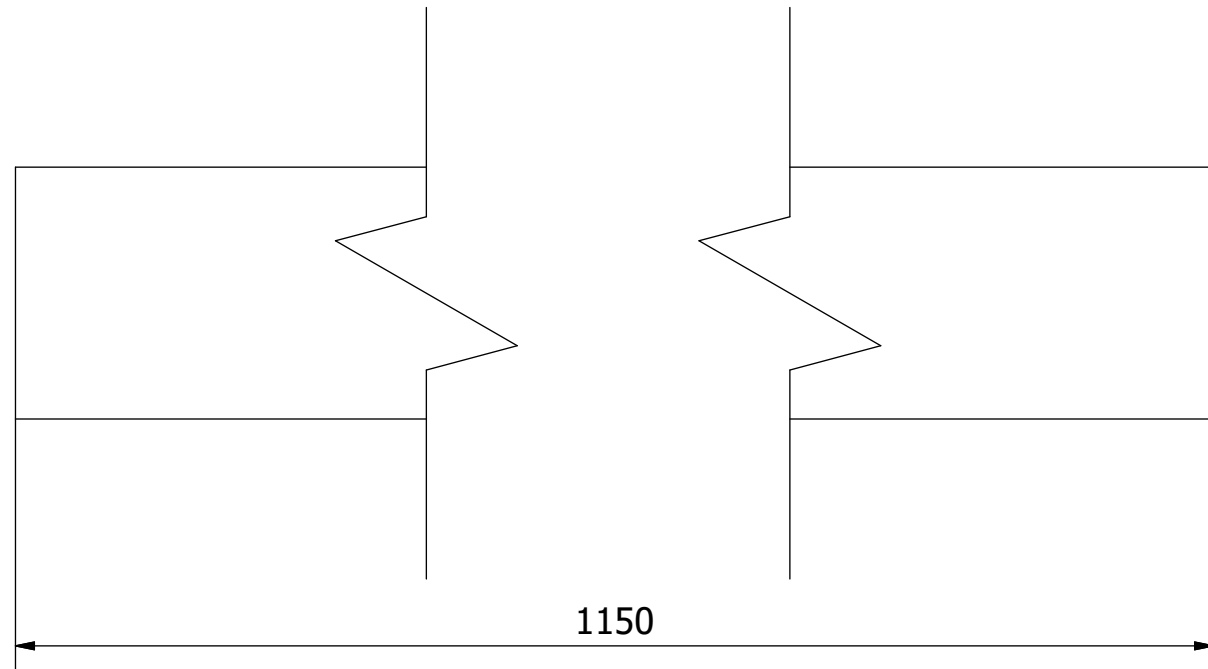
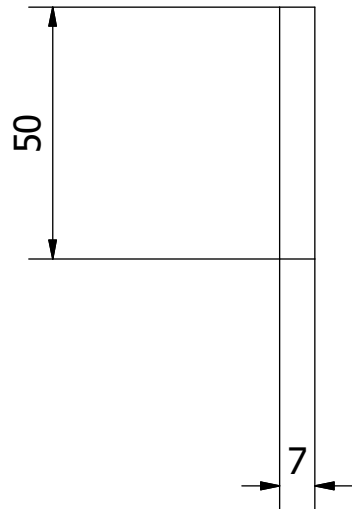

PROYECTO Secadora de bandejas semicontinua		CREADO POR J. ROSCIANO	APROBADO POR A. MORILLO	FECHA 17/06/2021	VERSIÓN 1.0
NOMBRE DE PIEZA Guía de la bandeja trasera		NOMBRE DE ARCHIVO 3.10_Back_Tray_Guide			CÓDIGO 3.10
DESARROLLADO POR Practical Action	REDISEÑADO POR OHO e.V.	TIPO DOC. PART	MATERIAL Pino secado en horno	CANTIDAD 2	
		LICENCIA CC-BY-SA 4.0	ESCALA 1/1.5	HOJA 53 /97	

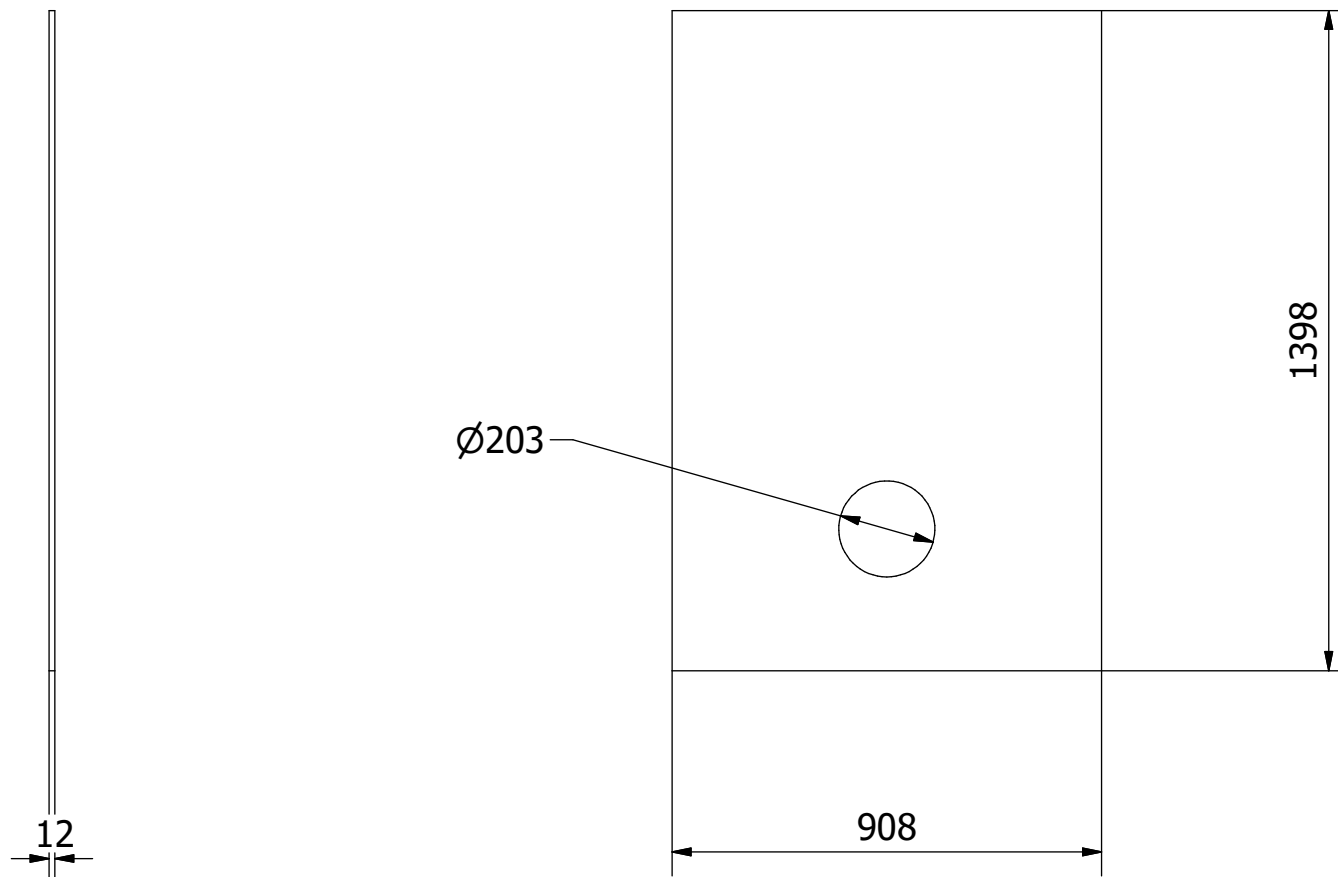

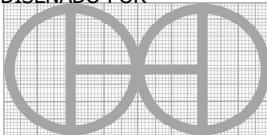
PROYECTO Secadora de bandejas semicontinua	CREADO POR J. ROSCIANO	APROBADO POR A. MORILLO	FECHA 17/06/2021	VERSIÓN 1.0
NOMBRE DE PIEZA Parte superior del armario	NOMBRE DE ARCHIVO 3.11_Top			CÓDIGO 3.11
DESARROLLADO POR Practical Action	REDISEÑADO POR  OHO e.V.	TIPO DOC. PART	MATERIAL MDF/Madera contrachapada	CANTIDAD 1
		LICENCIA CC-BY-SA 4.0	ESCALA 1/16	HOJA 54 /97

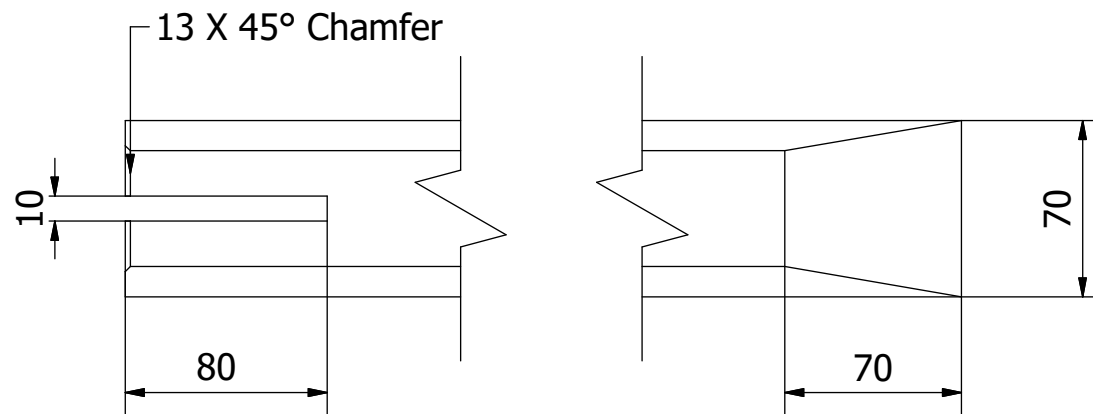
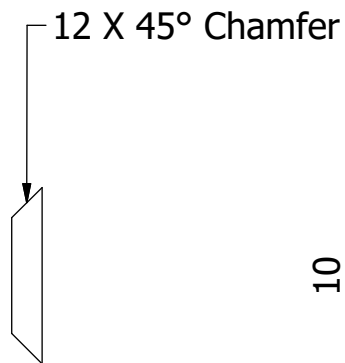
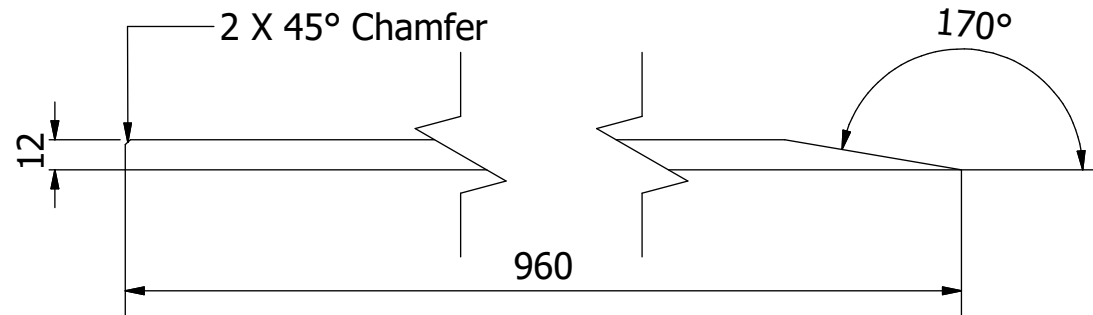

PROYECTO Secadora de bandejas semicontinua	CREADO POR J. ROSCIANO	APROBADO POR A. MORILLO	FECHA 17/06/2021	VERSIÓN 1.0
NOMBRE DE PIEZA Bandeja lateral	NOMBRE DE ARCHIVO 3.12_Side_Tray			CÓDIGO 3.12
DESARROLLADO POR Practical Action	REDISEÑADO POR  OHO e.V.	TIPO DOC. PART	MATERIAL Pino secado en horno	CANTIDAD 4
		LICENCIA CC-BY-SA 4.0	ESCALA 1/3	HOJA 55 /97

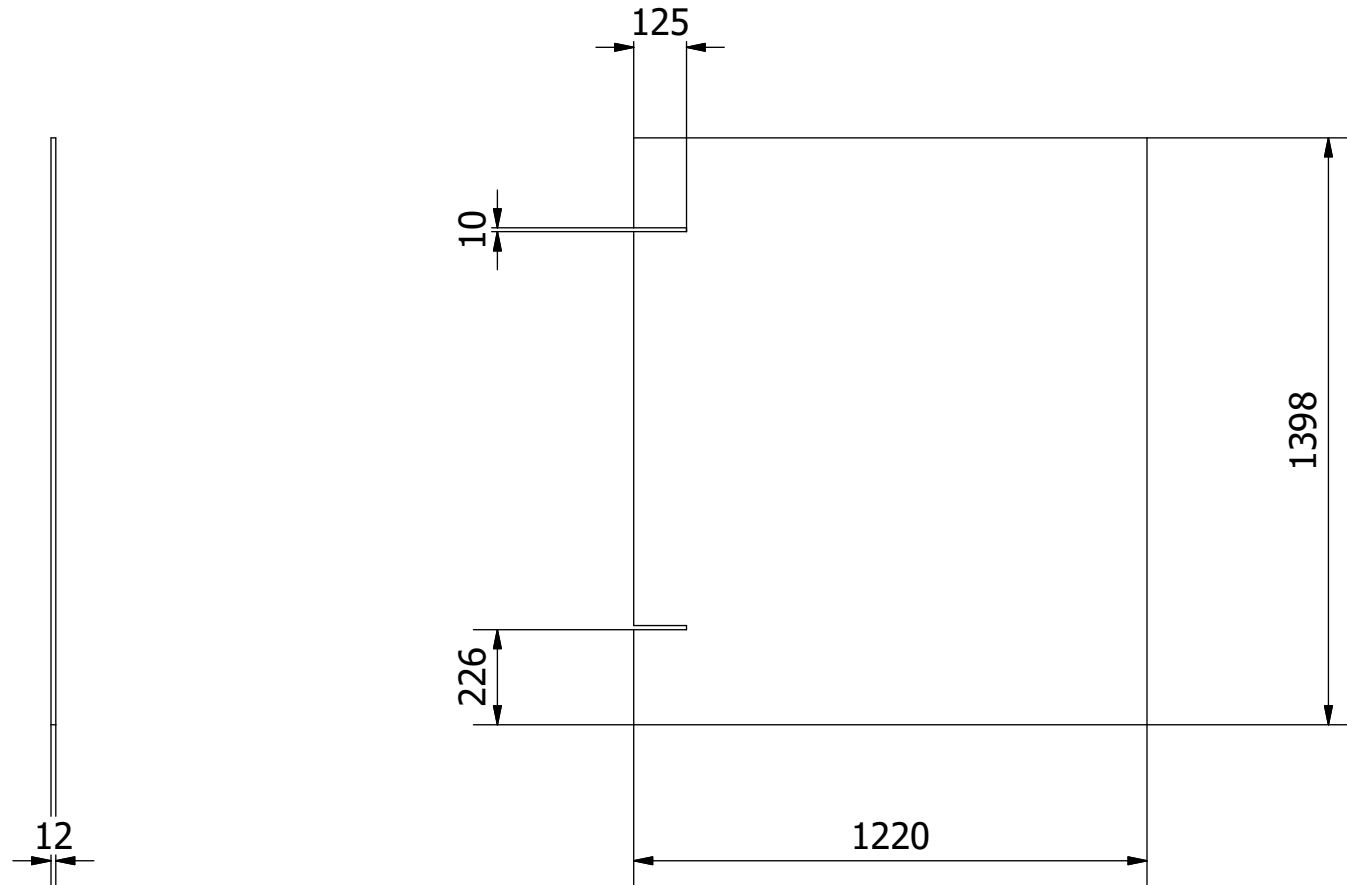

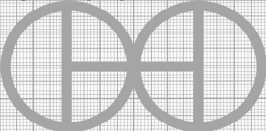
PROYECTO Secadora de bandejas semicontinua	CREADO POR J. ROSCIANO	APROBADO POR A. MORILLO	FECHA 17/06/2021	VERSIÓN 1.0
NOMBRE DE PIEZA Lado del armario	NOMBRE DE ARCHIVO 3.13_Side			CÓDIGO 3.13
DESARROLLADO POR Practical Action	REDISEÑADO POR  OHO e.V.	TIPO DOC. PART	MATERIAL MDF/Madera contrachapada	CANTIDAD 2
		LICENCIA CC-BY-SA 4.0	ESCALA 1/18	HOJA 56 /97

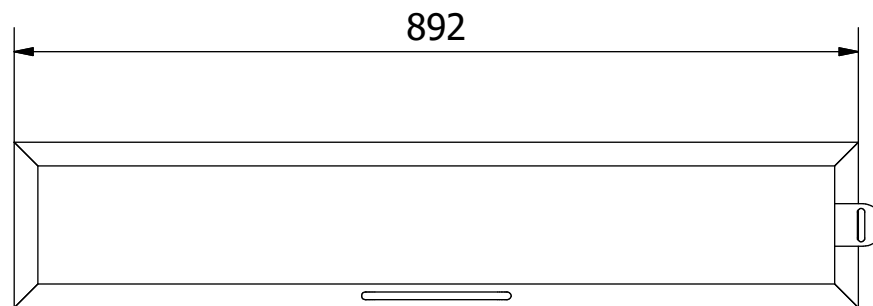
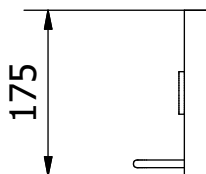
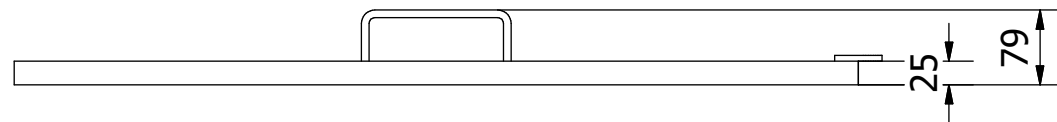
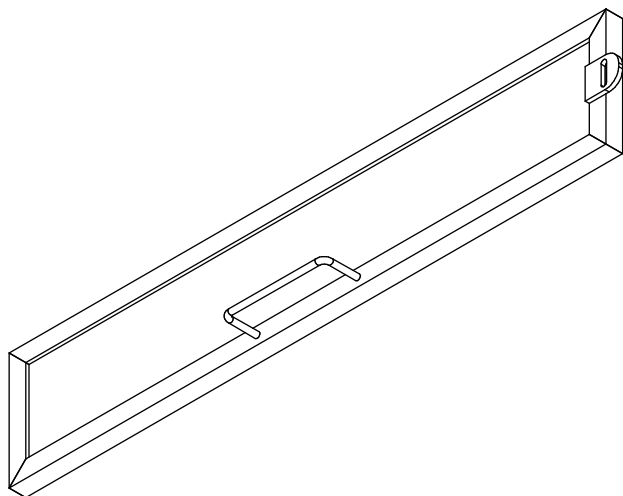

PROYECTO Secadora de bandejas semicontinua		CREADO POR J. ROSCIANO	APROBADO POR A. MORILLO	FECHA 17/06/2021	VERSIÓN 1.0
NOMBRE DE PIEZA Parte superior de la puerta		NOMBRE DE ARCHIVO 4.0_Door_Top			CÓDIGO 4.0
DESARROLLADO POR Practical Action	REDISEÑADO POR OHO e.V.	TIPO DOC. ASSEMBLY	MATERIAL	CANTIDAD 1	
		LICENCIA CC-BY-SA 4.0	ESCALA 1/8	HOJA 57 /97	

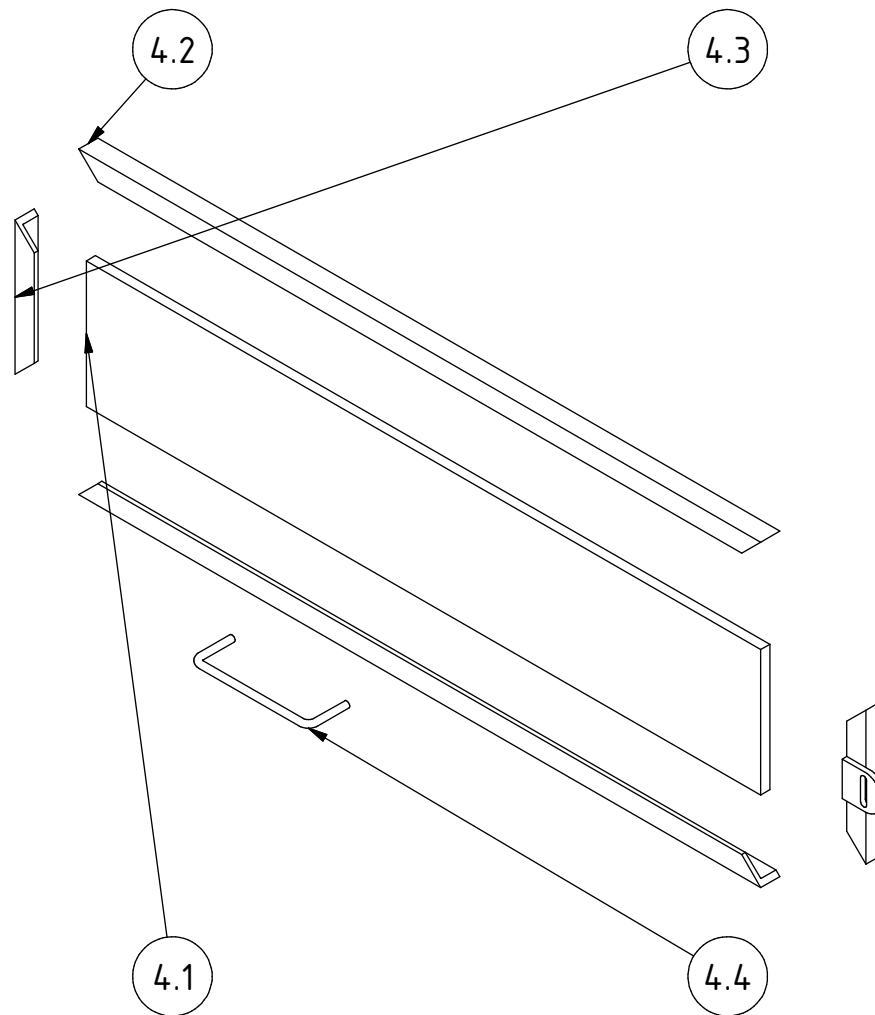

PROYECTO Secadora de bandejas semicontinua		CREADO POR J. ROSCIANO		APROBADO POR A. MORILLO		FECHA 17/06/2021		VERSIÓN 1.0	
NOMBRE DE PIEZA Parte superior de la puerta				NOMBRE DE ARCHIVO 4.0_Door_Top				CÓDIGO 4.0	
DESARROLLADO POR Practical Action			REDISEÑADO POR OHO e.V.			TIPO DOC. LICENCIA CC-BY-SA 4.0		MATERIAL ESCALA CANTIDAD 1 HOJA 58 /97	

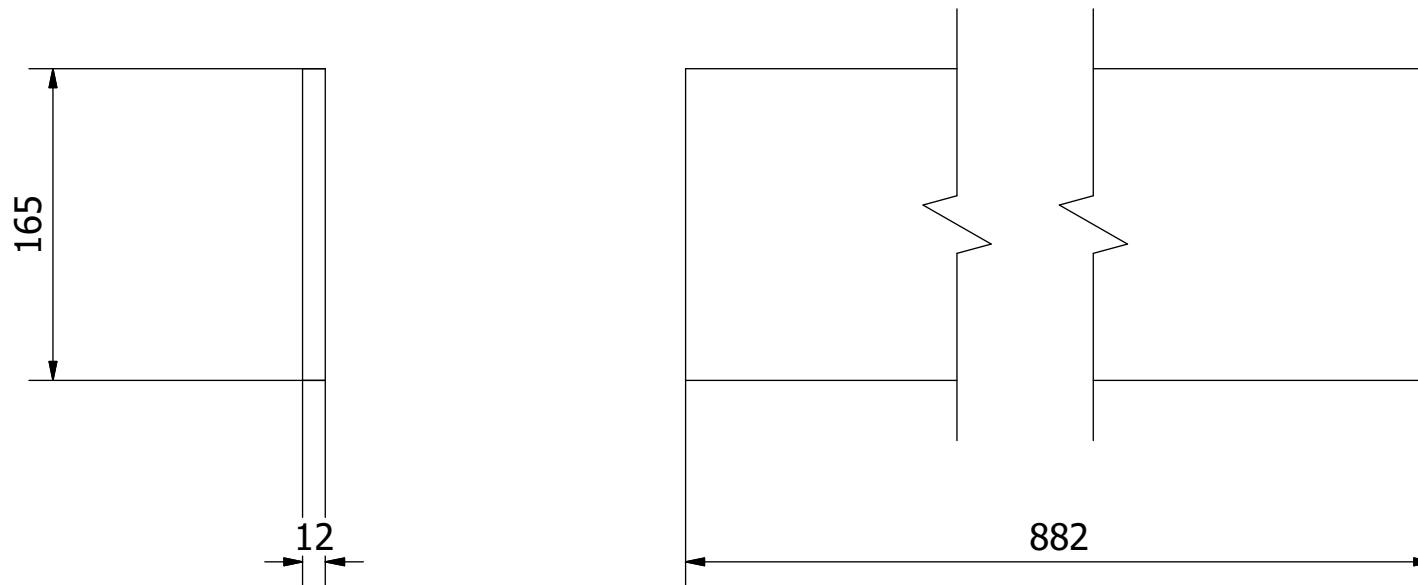

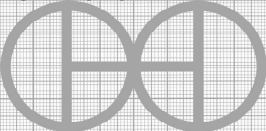
PROYECTO Secadora de bandejas semicontinua	CREADO POR J. ROSCIANO	APROBADO POR A. MORILLO	FECHA 17/06/2021	VERSIÓN 1.0
NOMBRE DE PIEZA Parte superior de revestimiento pequeña	NOMBRE DE ARCHIVO 4.1_Small_Clad			CÓDIGO 4.1
DESARROLLADO POR Practical Action	REDISEÑADO POR  OHO e.V.	TIPO DOC. PART	MATERIAL MDF/Madera contrachapada	CANTIDAD 2
		LICENCIA CC-BY-SA 4.0	ESCALA 1/4	HOJA 59 /97

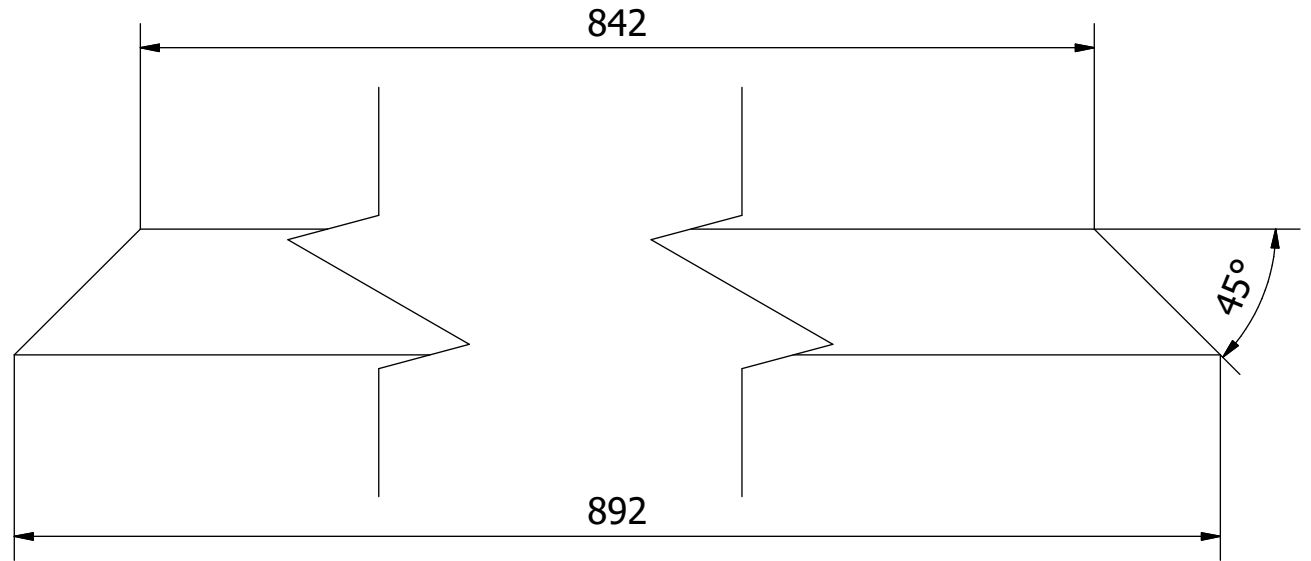
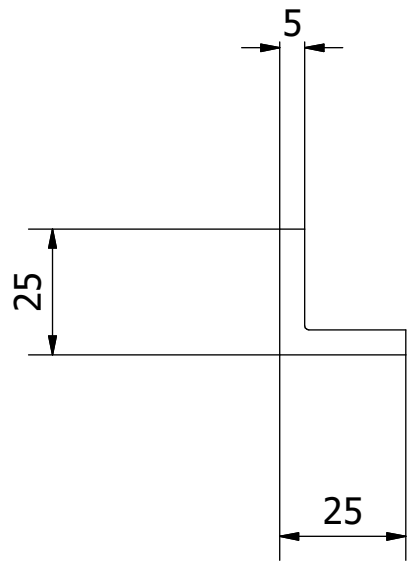

PROYECTO Secadora de bandejas semicontinua		CREADO POR J. ROSCIANO	APROBADO POR A. MORILLO	FECHA 17/06/2021	VERSIÓN 1.0
NOMBRE DE PIEZA Parte superior de la viga grande		NOMBRE DE ARCHIVO 4.2_Large_Beam			CÓDIGO 4.2
DESARROLLADO POR Practical Action	REDISEÑADO POR OHO e.V.	TIPO DOC. PART	MATERIAL ASTM A36	CANTIDAD 2	
		LICENCIA CC-BY-SA 4.0	ESCALA 1/1.5	HOJA 60 /97	

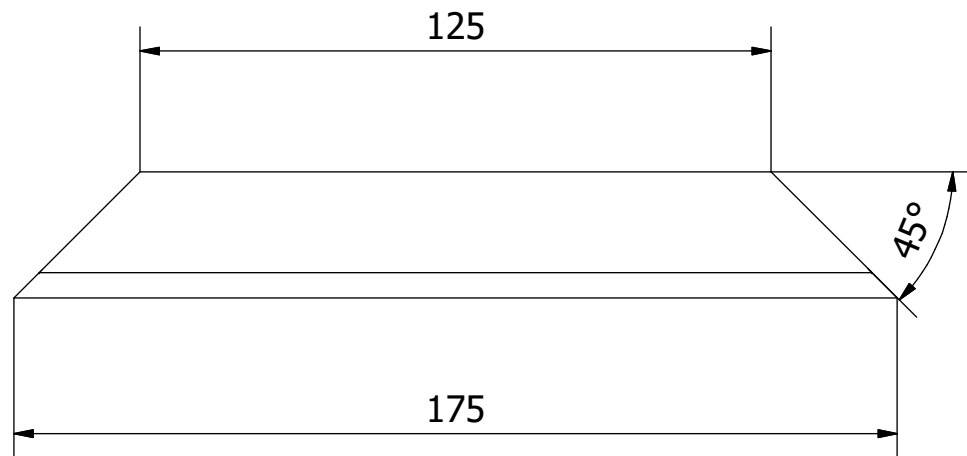
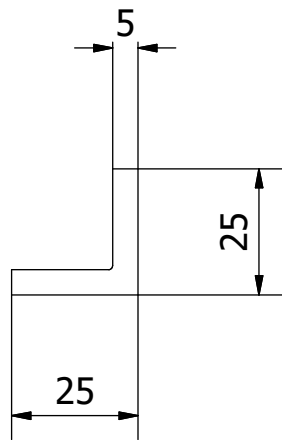

PROYECTO Secadora de bandejas semicontinua		CREADO POR J. ROSCIANO		APROBADO POR A. MORILLO		FECHA 17/06/2021		VERSIÓN 1.0	
NOMBRE DE PIEZA Parte superior de la viga pequeña		NOMBRE DE ARCHIVO 4.3_Small_Beam						CÓDIGO 4.3	
DESARROLLADO POR Practical Action		REDISEÑADO POR OHO e.V.		TIPO DOC. PART		MATERIAL ASTM A36		CANTIDAD 2	
				LICENCIA CC-BY-SA 4.0		ESCALA 1/1.5		HOJA 61 /97	

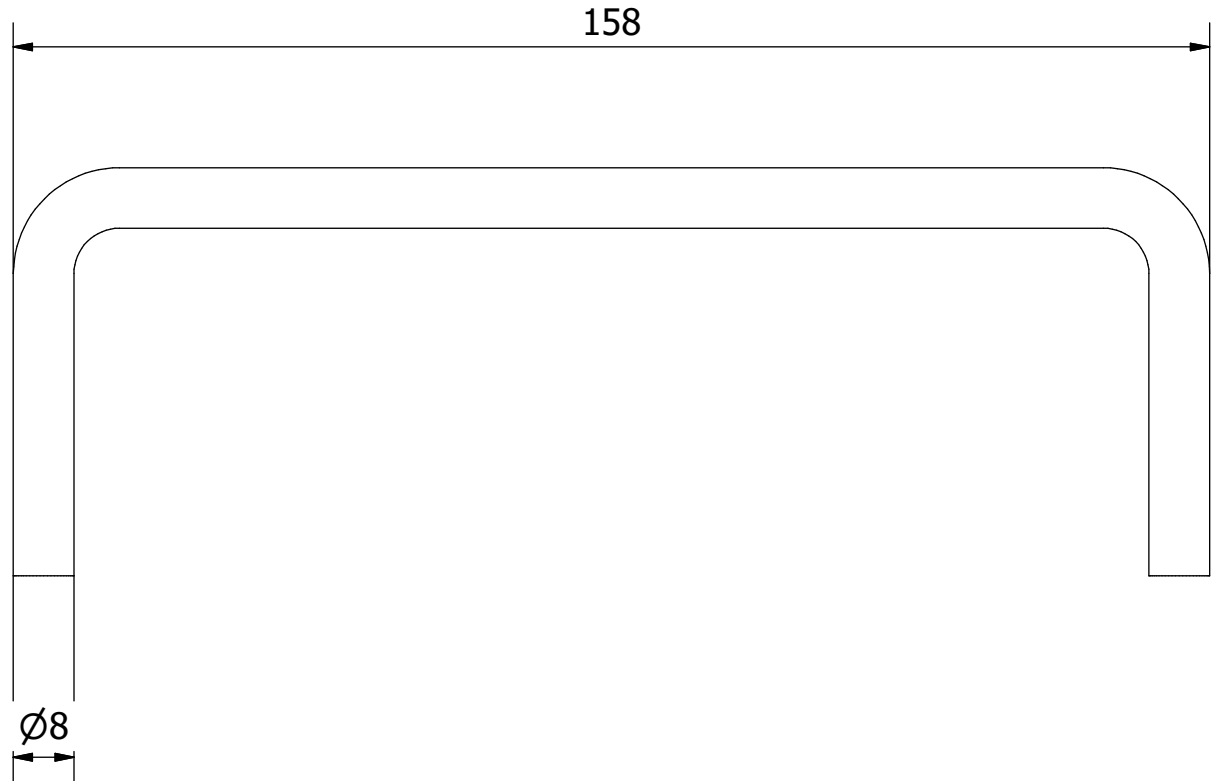
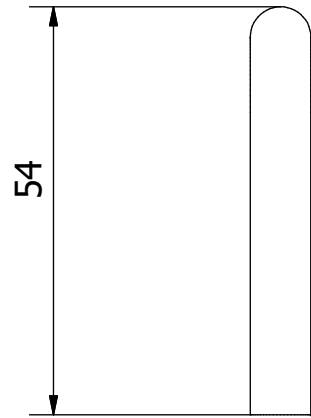

PROYECTO Secadora de bandejas semicontinua		CREADO POR J. ROSCIANO	APROBADO POR A. MORILLO	FECHA 17/06/2021	VERSIÓN 1.0
NOMBRE DE PIEZA Parte superior de la manilla		NOMBRE DE ARCHIVO 4.4_Handle			CÓDIGO 4.4
DESARROLLADO POR Practical Action	REDISEÑADO POR OHO e.V.	TIPO DOC. PART	MATERIAL ASTM A36	CANTIDAD 1	
		LICENCIA CC-BY-SA 4.0	ESCALA 1/1	HOJA 62 /97	

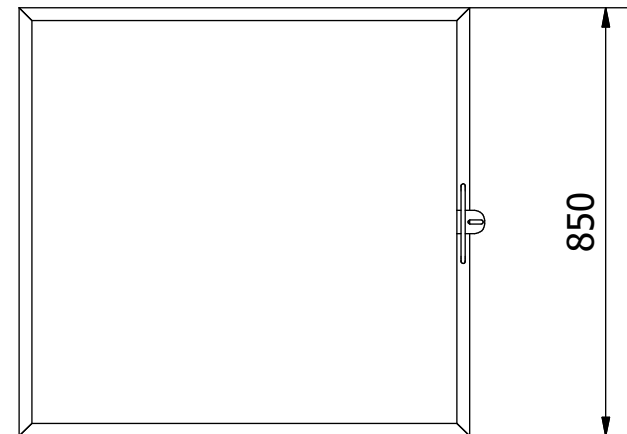
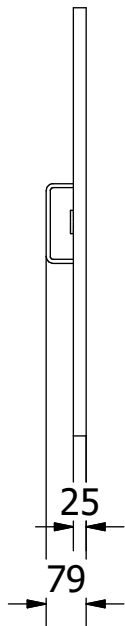
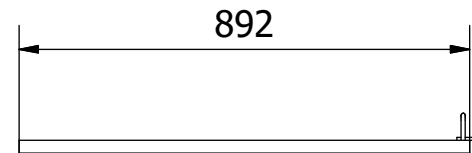
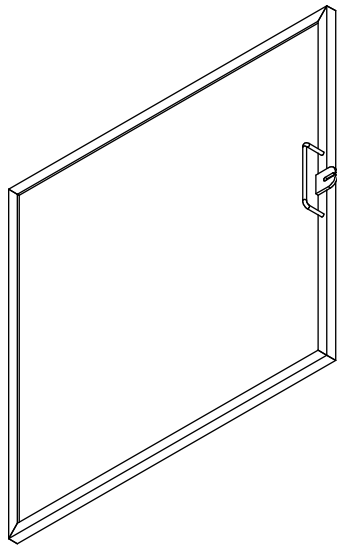

PROYECTO Secadora de bandejas semicontinua	CREADO POR J. ROSCIANO	APROBADO POR A. MORILLO	FECHA 17/06/2021	VERSIÓN 1.0
NOMBRE DE PIEZA Centro de la puerta	NOMBRE DE ARCHIVO 5.0_Door_Centre			CÓDIGO 5.0
DESARROLLADO POR Practical Action	REDISEÑADO POR OHO e.V.	TIPO DOC. ASSEMBLY	MATERIAL	CANTIDAD 1
		LICENCIA CC-BY-SA 4.0	ESCALA	HOJA 63 /97

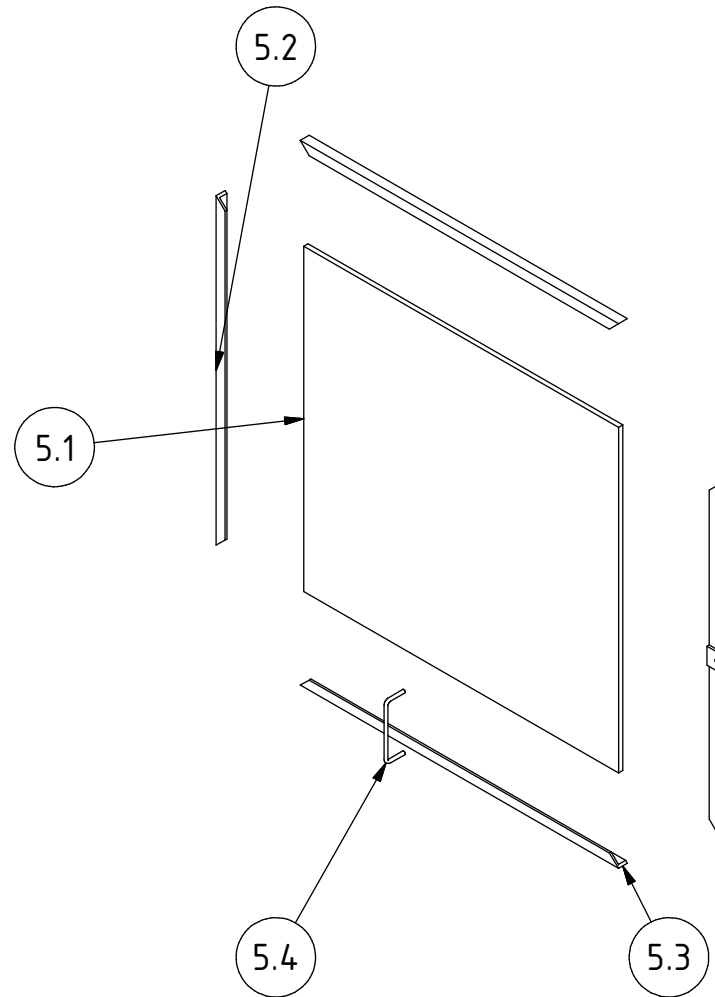

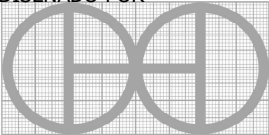
PROYECTO Secadora de bandejas semicontinua		CREADO POR J. ROSCIANO		APROBADO POR A. MORILLO		FECHA 17/06/2021		VERSIÓN 1.0	
NOMBRE DE PIEZA Centro de la puerta				NOMBRE DE ARCHIVO 5.0_Door_Centre				CÓDIGO 5.0	
DESARROLLADO POR Practical Action		REDISEÑADO POR  OHO e.V.		TIPO DOC. ASSEMBLY		MATERIAL 		CANTIDAD 1	
				LICENCIA CC-BY-SA 4.0		ESCALA 1/15		HOJA 64 /97	

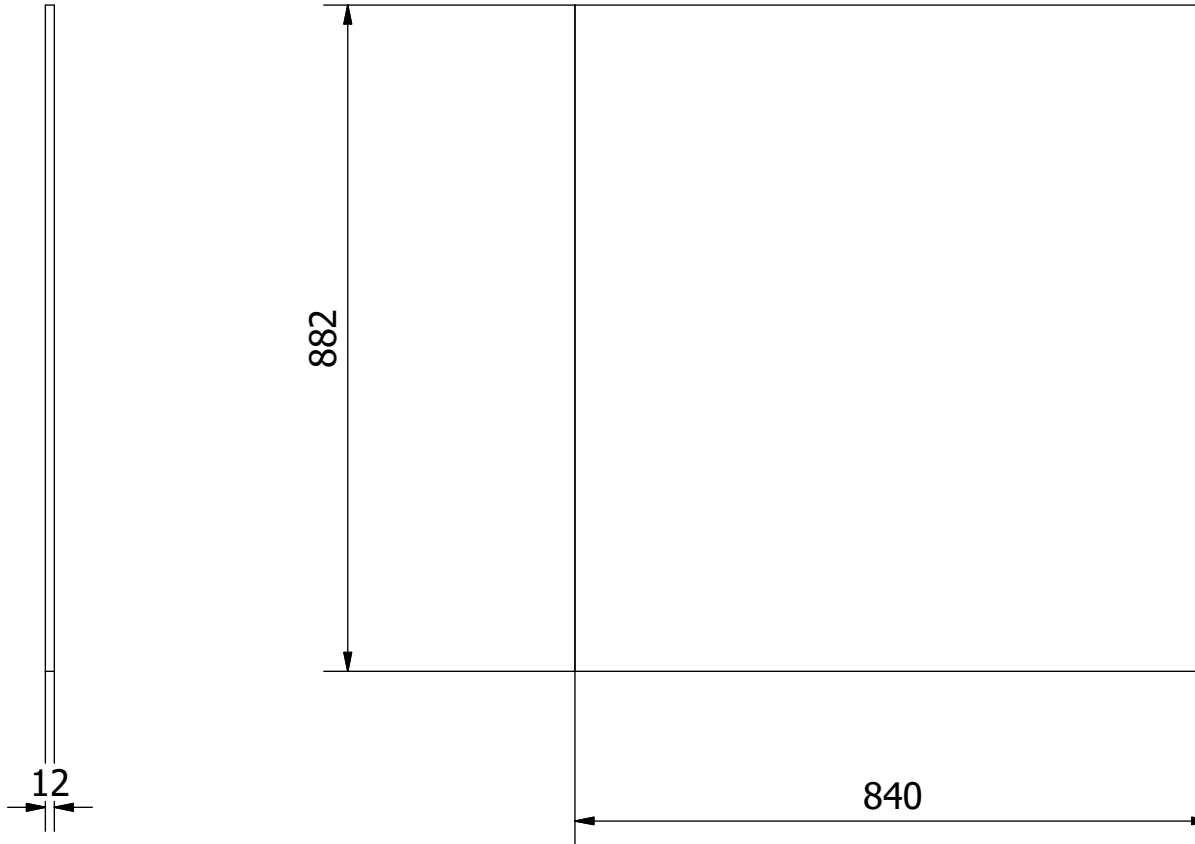

PROYECTO Secadora de bandejas semicontinua	CREADO POR J. ROSCIANO	APROBADO POR A. MORILLO	FECHA 17/06/2021	VERSIÓN 1.0
NOMBRE DE PIEZA Centro del revestimiento grande	NOMBRE DE ARCHIVO 5.1_Large_Clad			CÓDIGO 5.1
DESARROLLADO POR Practical Action	REDISEÑADO POR OHO e.V.	TIPO DOC. PART	MATERIAL MDF/Madera contrachapada	CANTIDAD 1
		LICENCIA CC-BY-SA 4.0	ESCALA 1/10	HOJA 65 /97

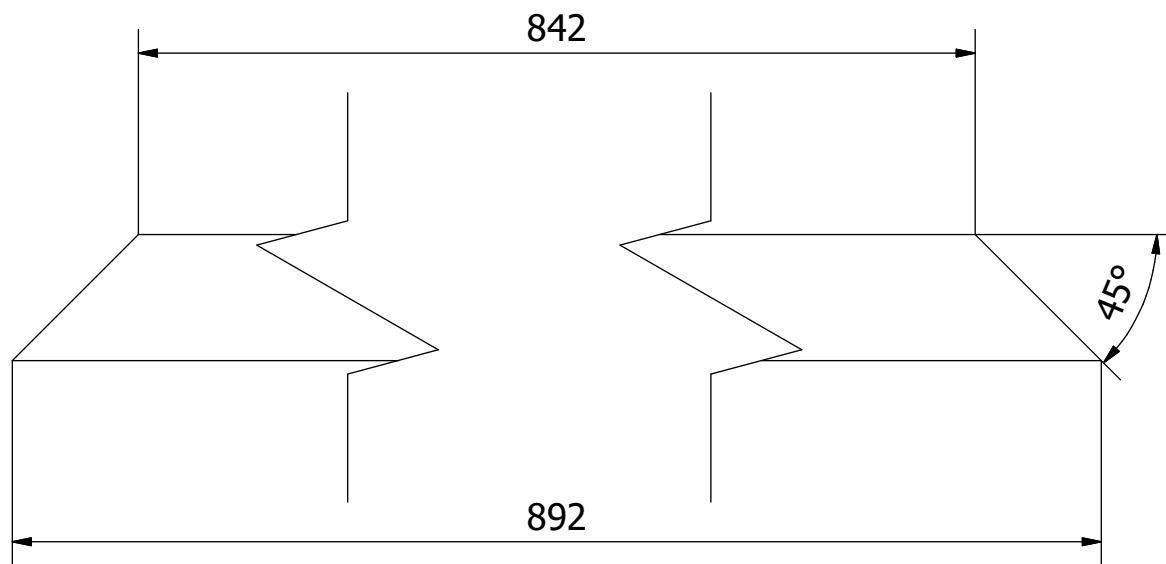
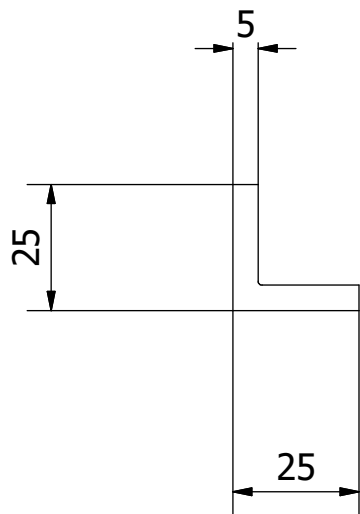

PROYECTO Secadora de bandejas semicontinua		CREADO POR J. ROSCIANO		APROBADO POR A. MORILLO		FECHA 17/06/2021		VERSIÓN 1.0	
NOMBRE DE PIEZA Centro de la viga grande			NOMBRE DE ARCHIVO 5.2_Large_Beam					CÓDIGO 5.2	
DESARROLLADO POR Practical Action		REDISEÑADO POR OHO e.V.		TIPO DOC. PART		MATERIAL ASTM A36		CANTIDAD 2	
				LICENCIA CC-BY-SA 4.0		ESCALA 1/1.5		HOJA 66 /97	

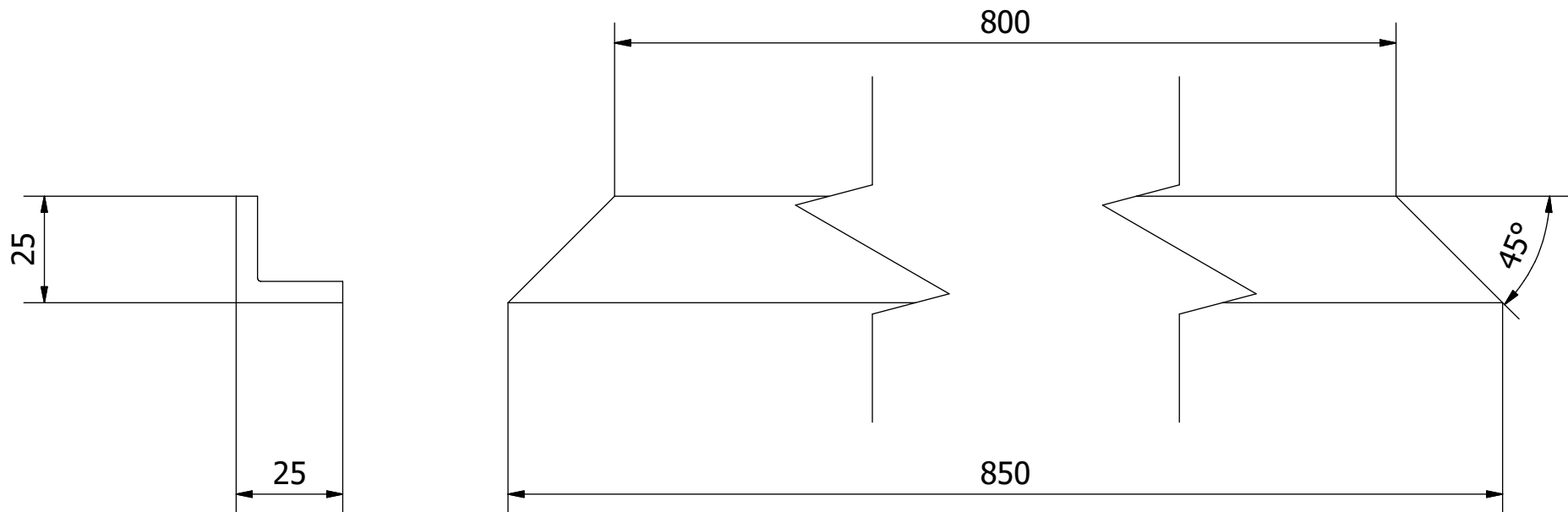

PROYECTO Secadora de bandejas semicontinua	CREADO POR J. ROSCIANO	APROBADO POR A. MORILLO	FECHA 17/06/2021	VERSIÓN 1.0
NOMBRE DE PIEZA Centro de la viga pequeña	NOMBRE DE ARCHIVO 5.3_Small_Beam			CÓDIGO 5.3
DESARROLLADO POR Practical Action	REDISEÑADO POR OHO e.V.	TIPO DOC. PART	MATERIAL ASTM A36	CANTIDAD 2
		LICENCIA CC-BY-SA 4.0	ESCALA 1/1.5	HOJA 67 /97

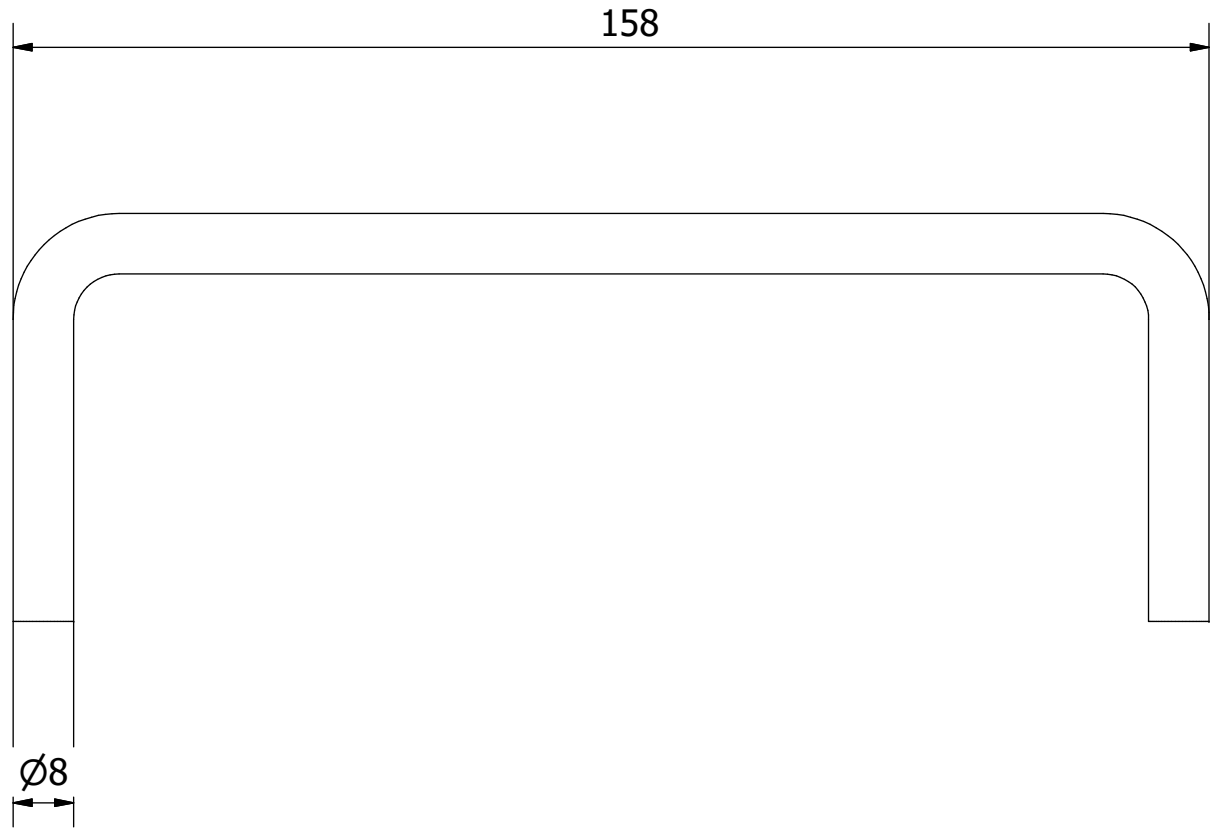
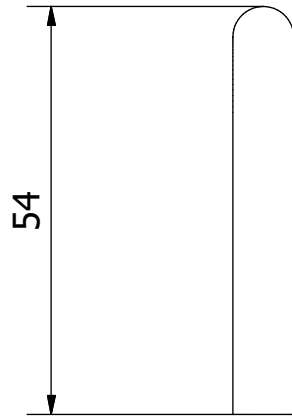

PROYECTO Secadora de bandejas semicontinua	CREADO POR J. ROSCIANO	APROBADO POR A. MORILLO	FECHA 17/06/2021	VERSIÓN 1.0
NOMBRE DE PIEZA Centro del tirador	NOMBRE DE ARCHIVO 5.4_Handle			CÓDIGO 5.4
DESARROLLADO POR Practical Action	REDISEÑADO POR OHO e.V.	TIPO DOC. PART	MATERIAL ASTM A36	CANTIDAD 1
		LICENCIA CC-BY-SA 4.0	ESCALA 1/1	HOJA 68 /97

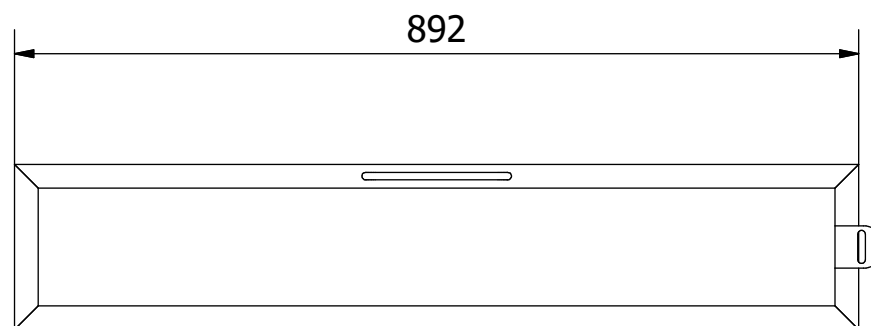
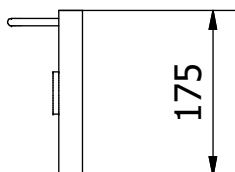
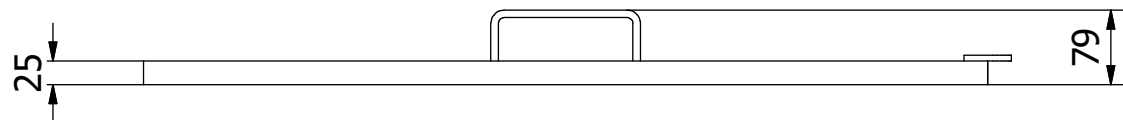
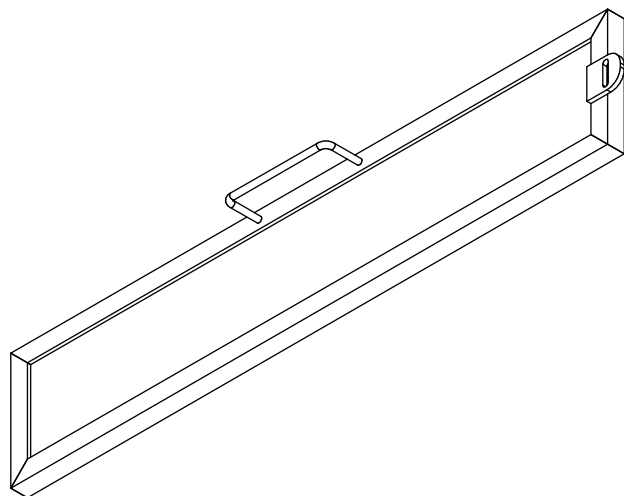

PROYECTO Secadora de bandejas semicontinua	CREADO POR J. ROSCIANO	APROBADO POR A. MORILLO	FECHA 17/06/2021	VERSIÓN 1.0
NOMBRE DE PIEZA Fondo de la puerta	NOMBRE DE ARCHIVO 6.0_Door_Bottom			CÓDIGO 6.0
DESARROLLADO POR Practical Action	REDISEÑADO POR OHO e.V.	TIPO DOC. ASSEMBLY	MATERIAL	CANTIDAD 1
		LICENCIA CC-BY-SA 4.0	ESCALA 1/8	HOJA 69 /97

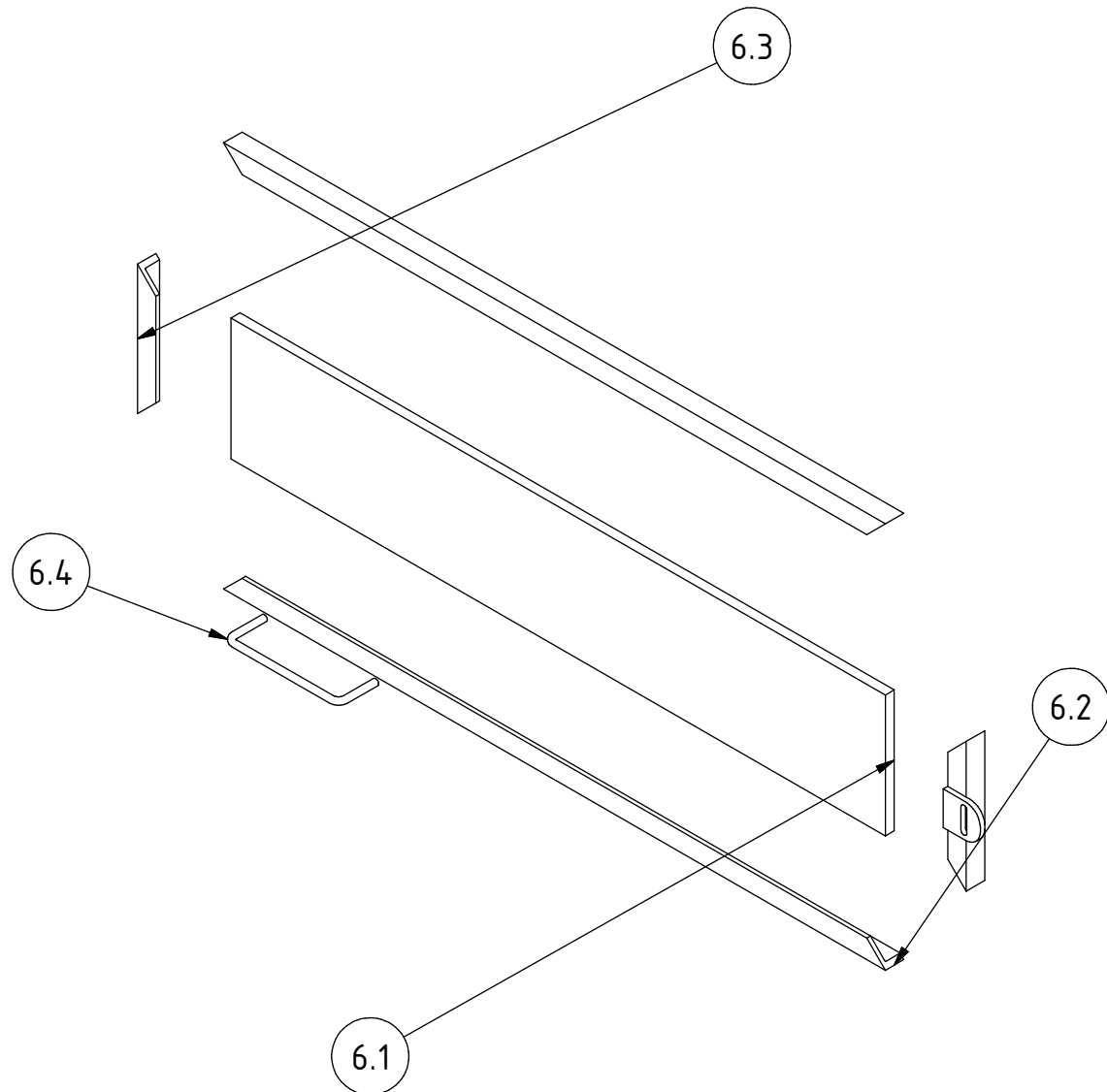

PROYECTO Secadora de bandejas semicontinua	CREADO POR J. ROSCIANO	APROBADO POR A. MORILLO	FECHA 17/06/2021	VERSIÓN 1.0
NOMBRE DE PIEZA Fondo de la puerta	NOMBRE DE ARCHIVO 6.0_Door_Bottom			CÓDIGO 6.0
DESARROLLADO POR Practical Action	REDISEÑADO POR OHO e.V.	TIPO DOC. ASSEMBLY	MATERIAL	CANTIDAD 1
		LICENCIA CC-BY-SA 4.0	ESCALA 1/7	HOJA 70 /97

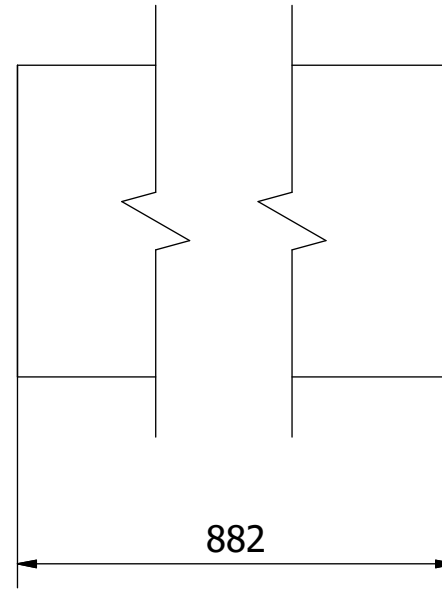
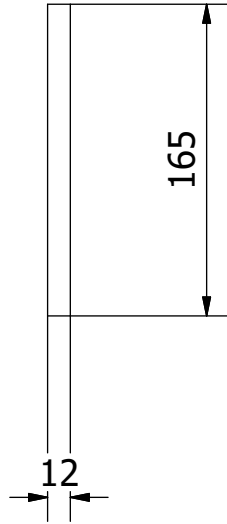

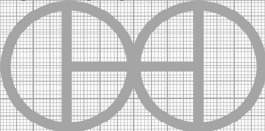
PROYECTO Secadora de bandejas semicontinua		CREADO POR J. ROSCIANO		APROBADO POR A. MORILLO		FECHA 17/06/2021		VERSIÓN 1.0	
NOMBRE DE PIEZA Parte inferior del revestimiento pequeño		NOMBRE DE ARCHIVO 6.1_Small_Clad						CÓDIGO 6.1	
DESARROLLADO POR Practical Action		REDISEÑADO POR  OHO e.V.		TIPO DOC. PART		MATERIAL MDF/Madera contrachapada		CANTIDAD 1	
				LICENCIA CC-BY-SA 4.0		ESCALA 1/4		HOJA 71 /97	

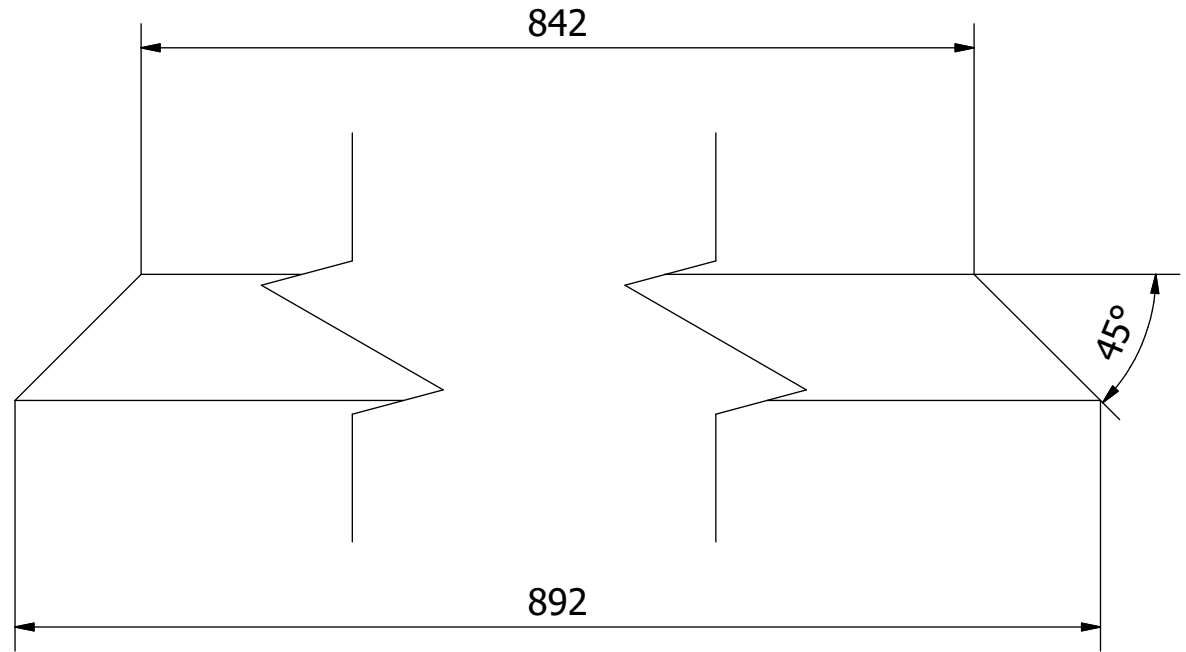
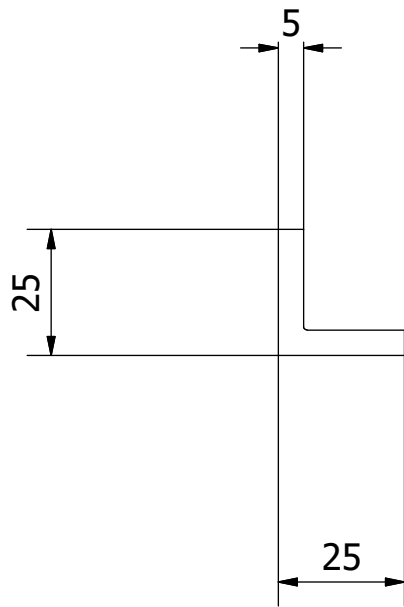

PROYECTO Secadora de bandejas semicontinua	CREADO POR J. ROSCIANO	APROBADO POR A. MORILLO	FECHA 17/06/2021	VERSIÓN 1.0
NOMBRE DE PIEZA Fondo de la viga grande	NOMBRE DE ARCHIVO 6.2_Large_Beam			CÓDIGO 6.2
DESARROLLADO POR Practical Action	REDISEÑADO POR OHO e.V.	TIPO DOC. PART	MATERIAL ASTM A36	CANTIDAD 2
		LICENCIA CC-BY-SA 4.0	ESCALA 1/1.5	HOJA 72 /97

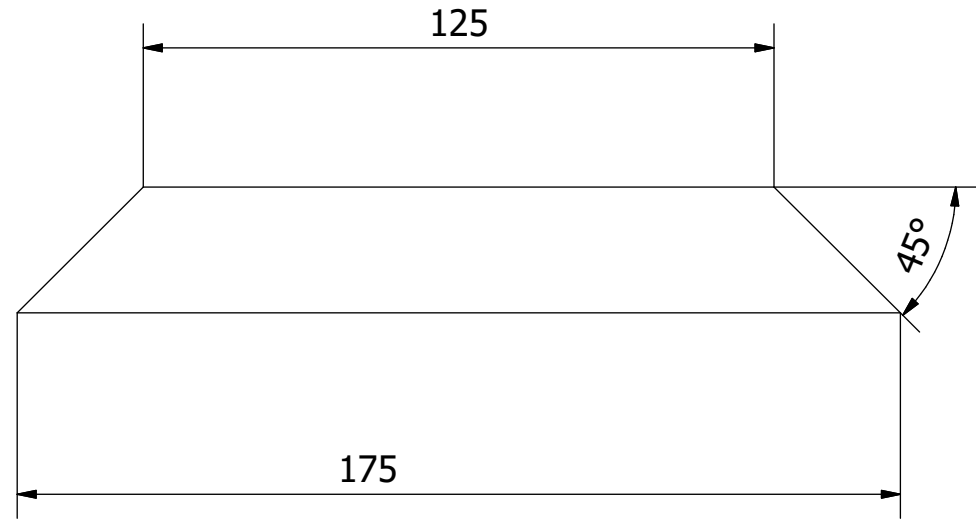
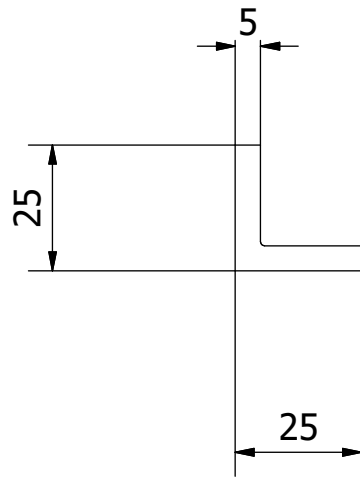

PROYECTO Secadora de bandejas semicontinua		CREADO POR J. ROSCIANO	APROBADO POR A. MORILLO	FECHA 17/06/2021	VERSIÓN 1.0
NOMBRE DE PIEZA Fondo de la viga pequeña		NOMBRE DE ARCHIVO 6.3_Small_Beam			CÓDIGO 6.3
DESARROLLADO POR Practical Action	REDISEÑADO POR OHO e.V.	TIPO DOC. PART	MATERIAL ASTM A36	CANTIDAD 2	
		LICENCIA CC-BY-SA 4.0	ESCALA 1/1.5	HOJA 73 /97	

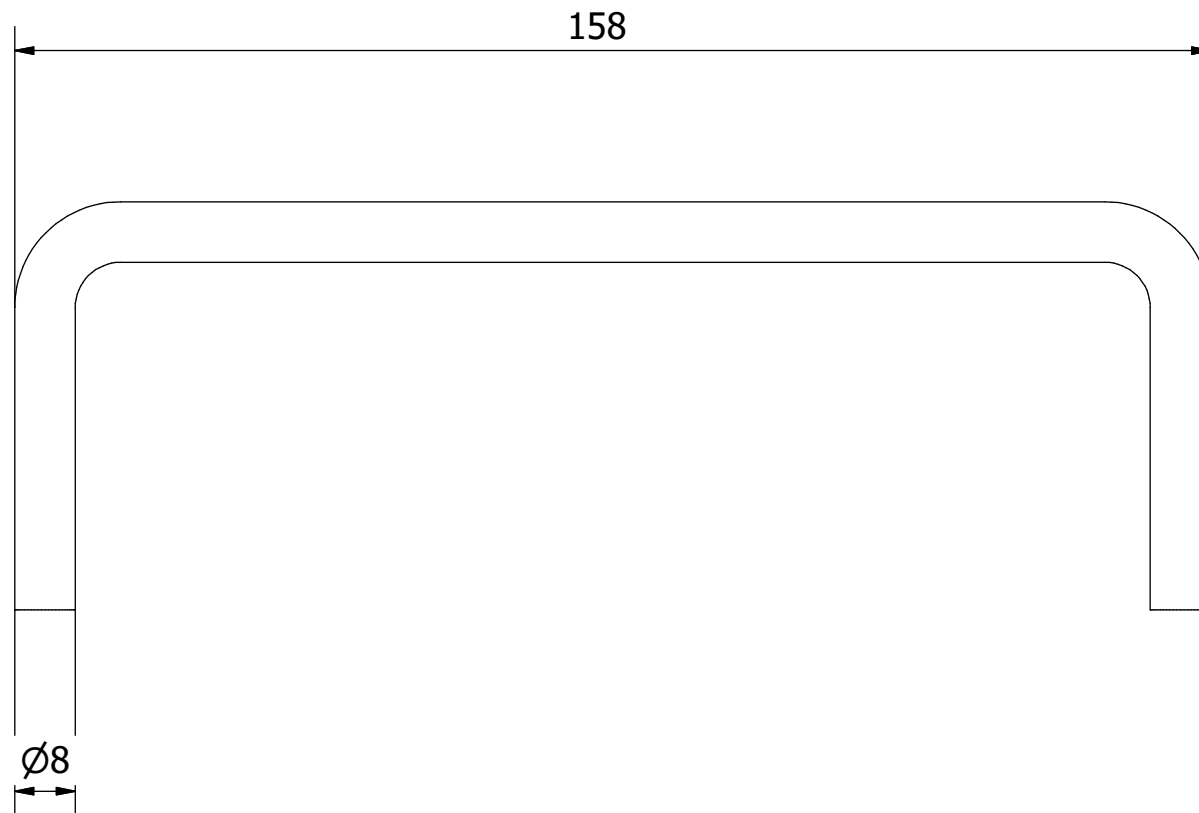
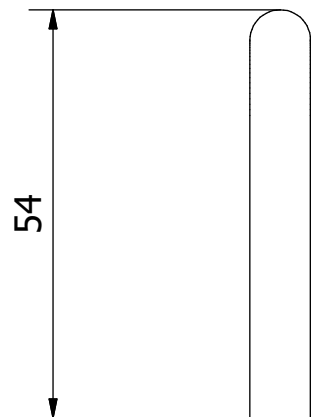

PROYECTO Secadora de bandejas semicontinua	CREADO POR J. ROSCIANO	APROBADO POR A. MORILLO	FECHA 17/06/2021	VERSIÓN 1.0
NOMBRE DE PIEZA Fondo de la manilla	NOMBRE DE ARCHIVO 6.4_Handle			CÓDIGO 6.4
DESARROLLADO POR Practical Action	REDISEÑADO POR OHO e.V.	TIPO DOC. PART	MATERIAL ASTM A36	CANTIDAD 1
		LICENCIA CC-BY-SA 4.0	ESCALA 1/1	HOJA 74 /97

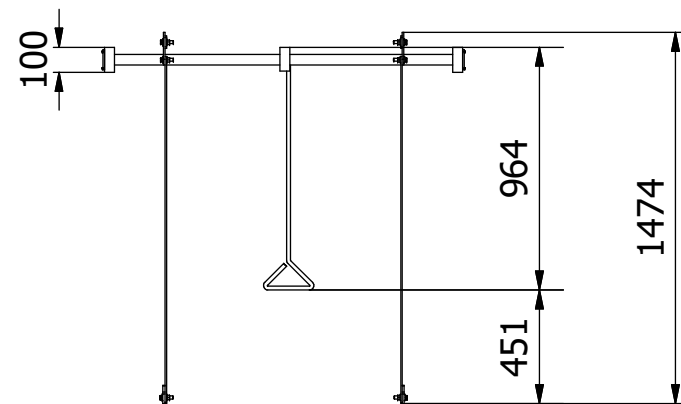
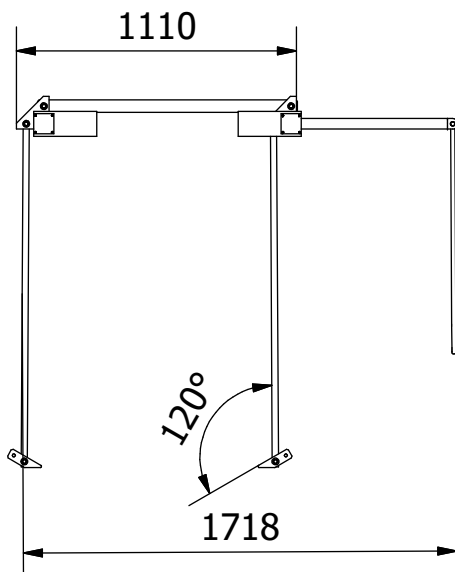
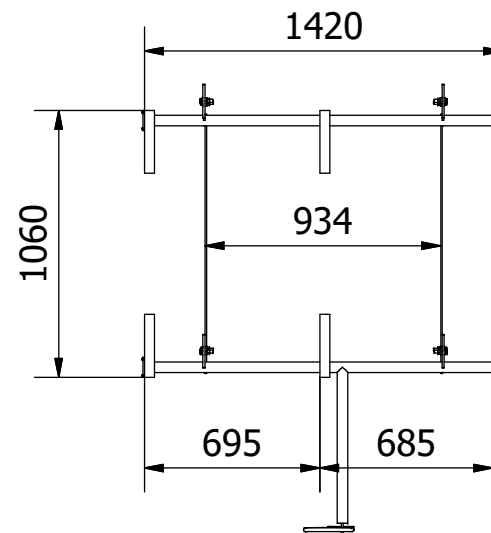
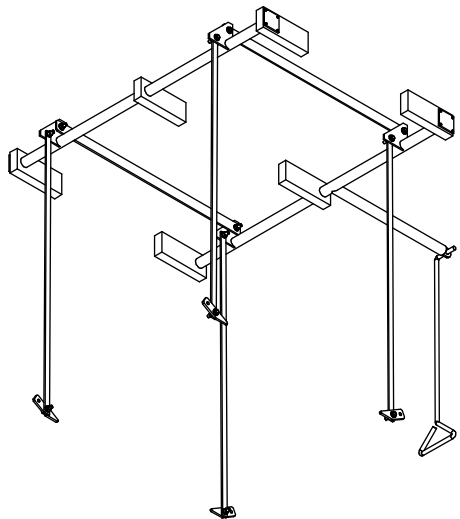

PROYECTO Secadora de bandejas semicontinua	CREADO POR J. ROSCIANO	APROBADO POR A. MORILLO	FECHA 17/06/2021	VERSIÓN 1.0
NOMBRE DE PIEZA Mecanismo de elevación	NOMBRE DE ARCHIVO 7.0_Lifting_Mechanism			CÓDIGO 7.0
DESARROLLADO POR Practical Action	REDISEÑADO POR OHO e.V.	TIPO DOC. ASSEMBLY	MATERIAL	CANTIDAD 1
		LICENCIA CC-BY-SA 4.0	ESCALA 1/30	HOJA 75 /97

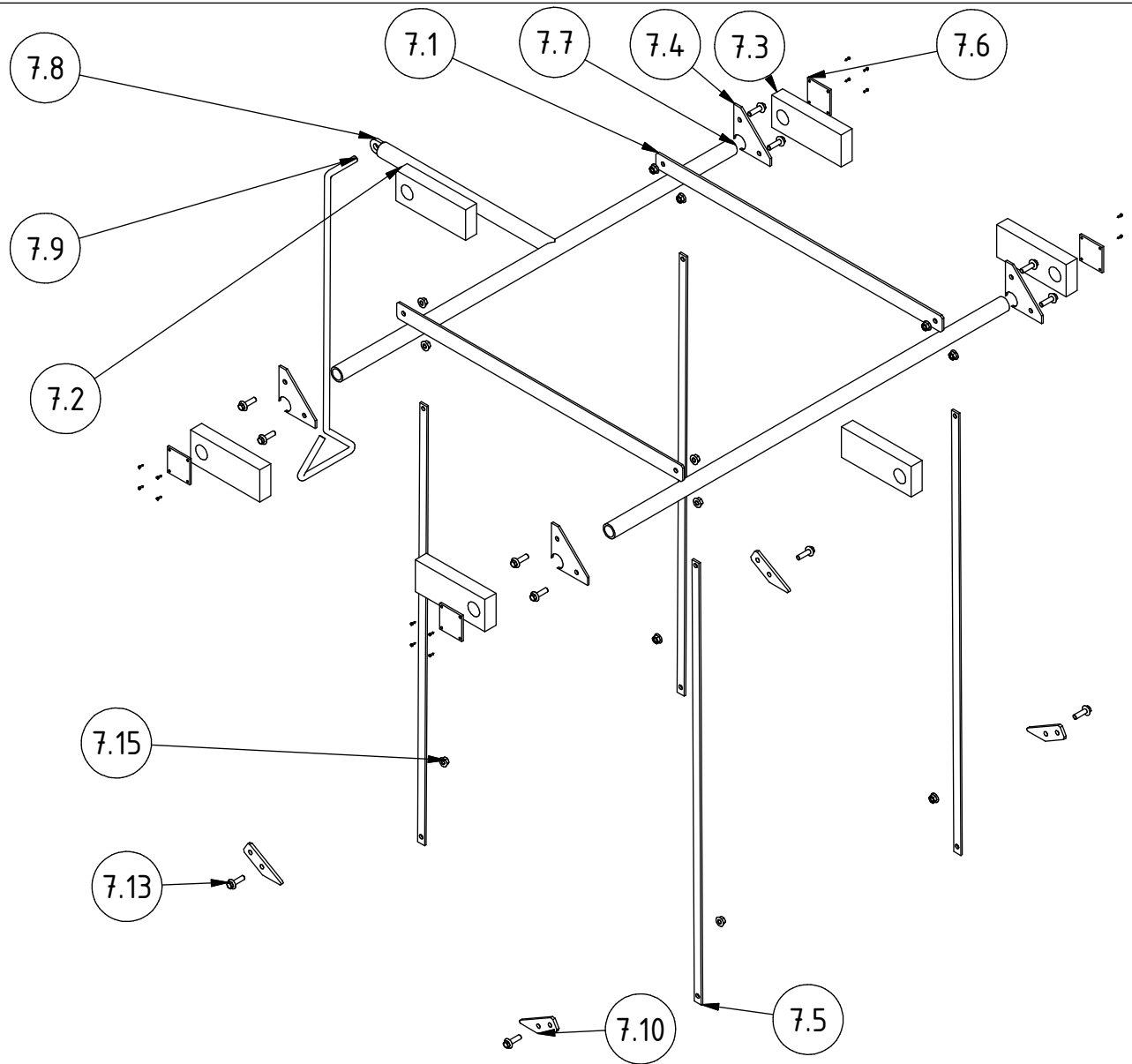

PROYECTO Secadora de bandejas semicontinua		CREADO POR J. ROSCIANO		APROBADO POR A. MORILLO	FECHA 17/06/2021	VERSIÓN 1.0
NOMBRE DE PIEZA Mecanismo de elevación		NOMBRE DE ARCHIVO 7.0_Lifting_Mechanism				CÓDIGO 7.0
DESARROLLADO POR Practical Action		REDISEÑADO POR  OHO e.V.		TIPO DOC. ASSEMBLY	MATERIAL	CANTIDAD 1
				LICENCIA CC-BY-SA 4.0	ESCALA 1/25	HOJA 76 /97

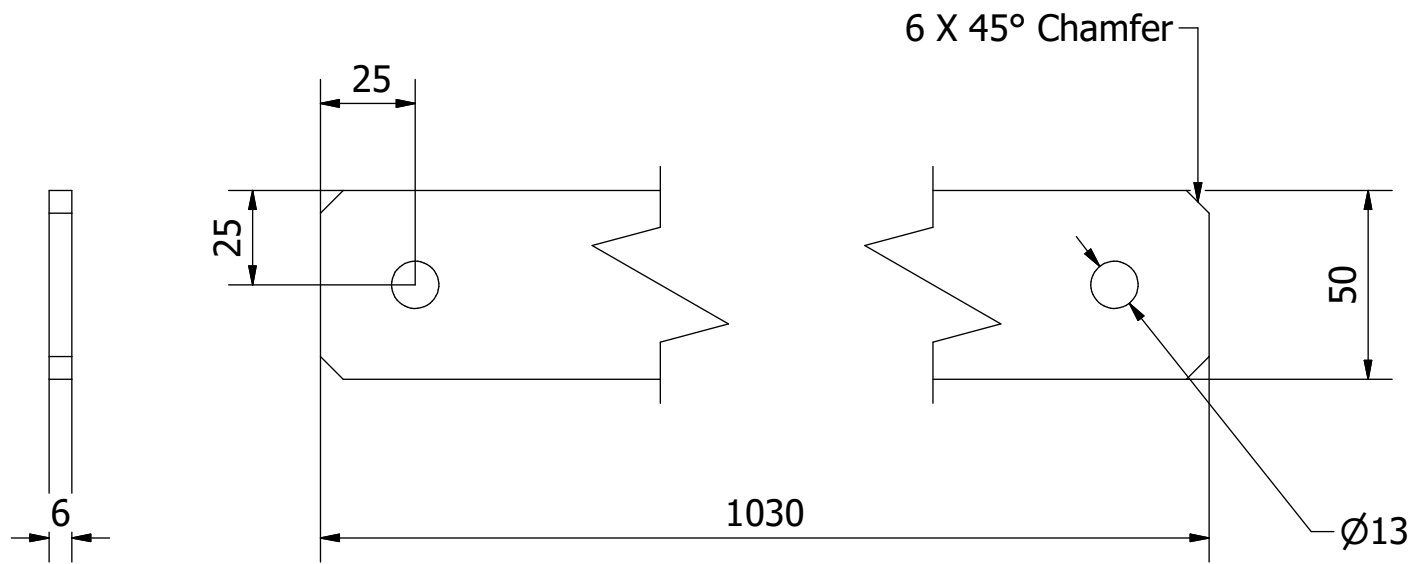

PROYECTO Secadora de bandejas semicontinua	CREADO POR J. ROSCIANO	APROBADO POR A. MORILLO	FECHA 17/06/2021	VERSIÓN 1.0
NOMBRE DE PIEZA Enlace	NOMBRE DE ARCHIVO 7.1_Link			CÓDIGO 7.1
DESARROLLADO POR Practical Action	REDISEÑADO POR OHO e.V.	TIPO DOC. PART	MATERIAL ASTM A36	CANTIDAD 2
		LICENCIA CC-BY-SA 4.0	ESCALA 1/2	HOJA 77 /97

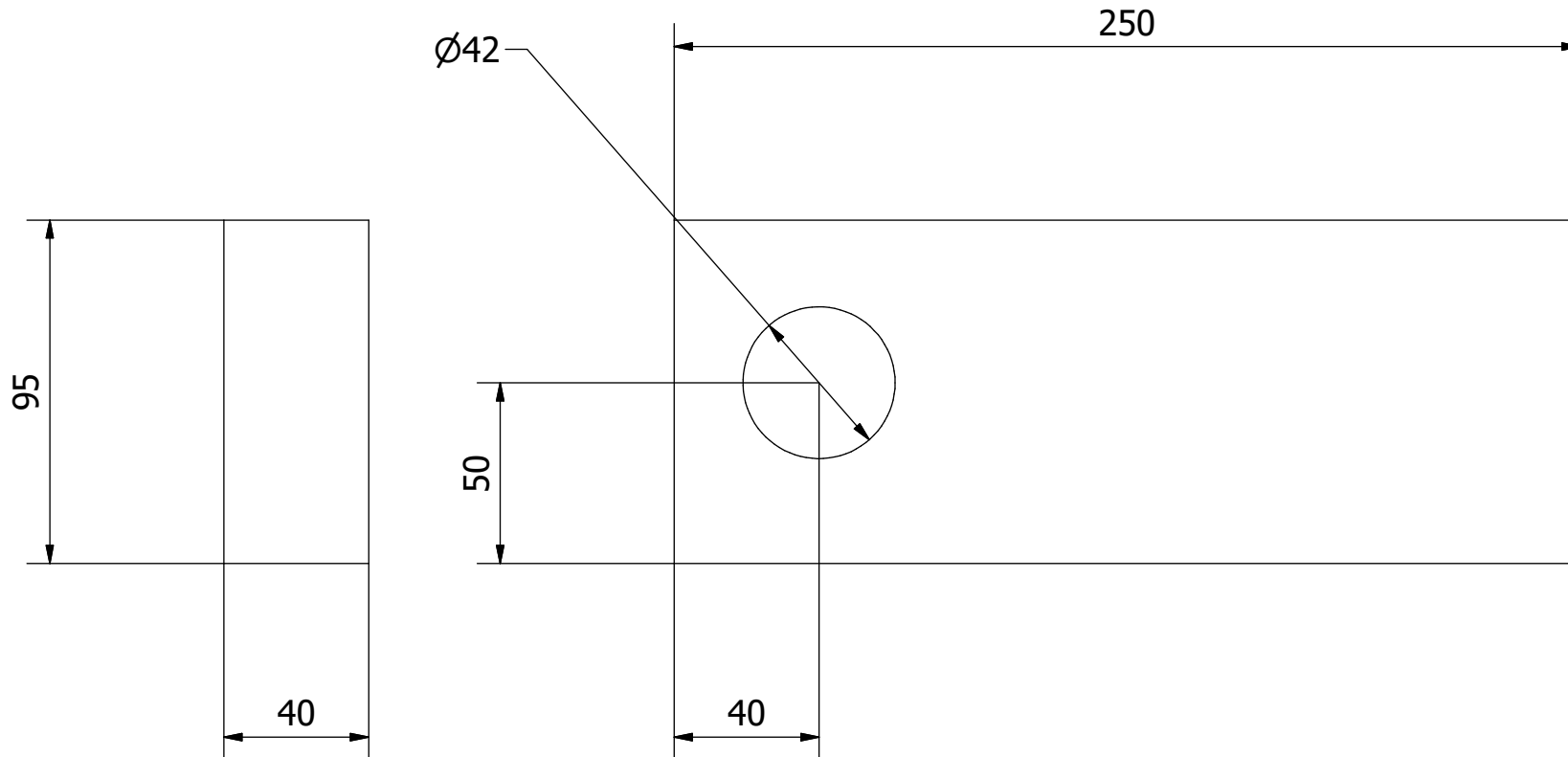

PROYECTO Secadora de bandejas semicontinua	CREADO POR J. ROSCIANO	APROBADO POR A. MORILLO	FECHA 17/06/2021	VERSIÓN 1.0
NOMBRE DE PIEZA Cojinete dividido	NOMBRE DE ARCHIVO 7.2_Split_Bearing			CÓDIGO 7.2
DESARROLLADO POR Practical Action	REDISEÑADO POR OHO e.V.	TIPO DOC. PART	MATERIAL Pino secado en horno	CANTIDAD 2
		LICENCIA CC-BY-SA 4.0	ESCALA 1/2	HOJA 78 /97

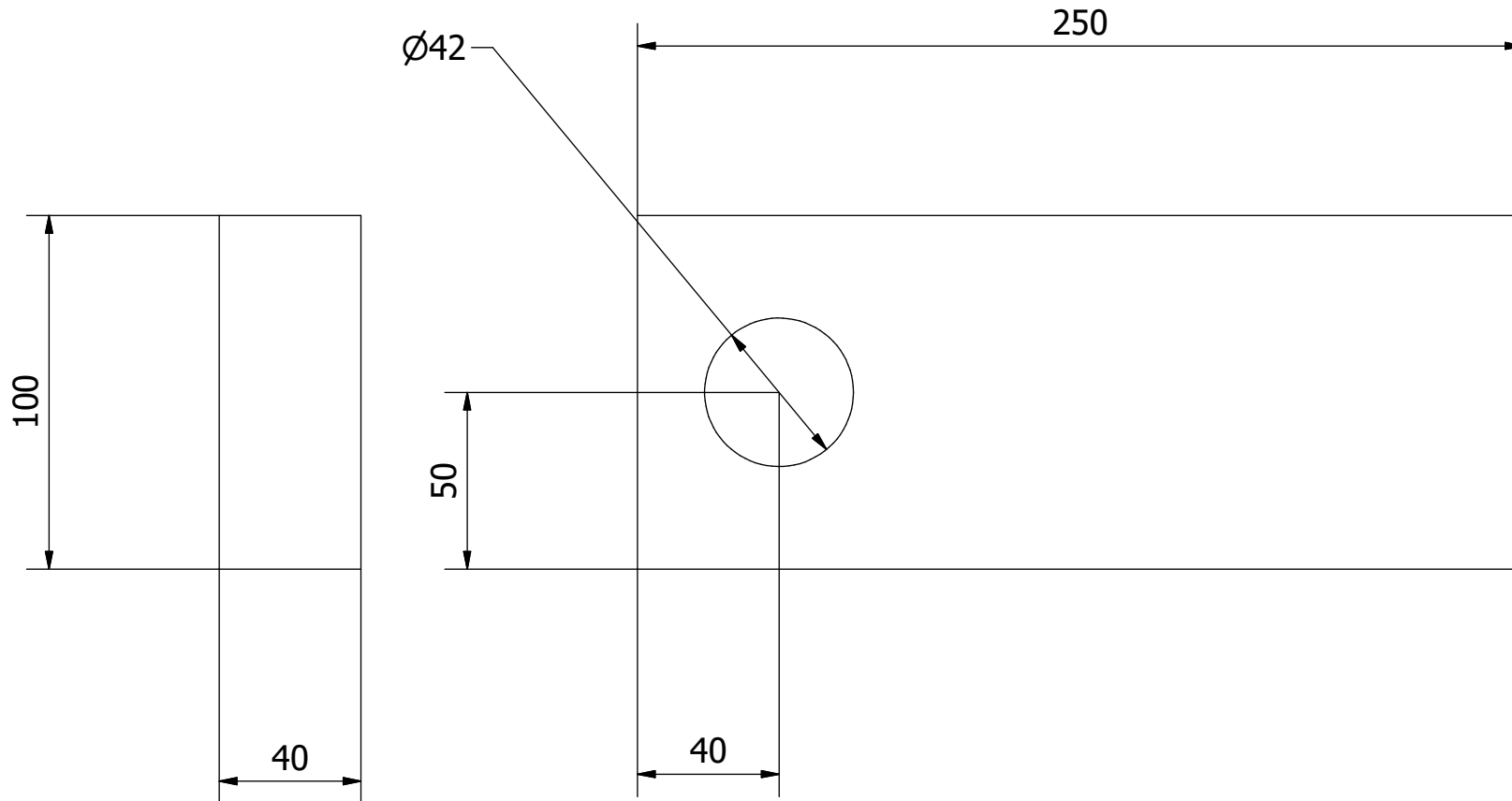

PROYECTO Secadora de bandejas semicontinua	CREADO POR J. ROSCIANO	APROBADO POR A. MORILLO	FECHA 17/06/2021	VERSIÓN 1.0
NOMBRE DE PIEZA Cojinete liso	NOMBRE DE ARCHIVO 7.3_Plain_Bearing			CÓDIGO 7.3
DESARROLLADO POR Practical Action	REDISEÑADO POR OHO e.V.	TIPO DOC. PART	MATERIAL Pino secado en horno	CANTIDAD 4
		LICENCIA CC-BY-SA 4.0	ESCALA 1/2	HOJA 79 /97

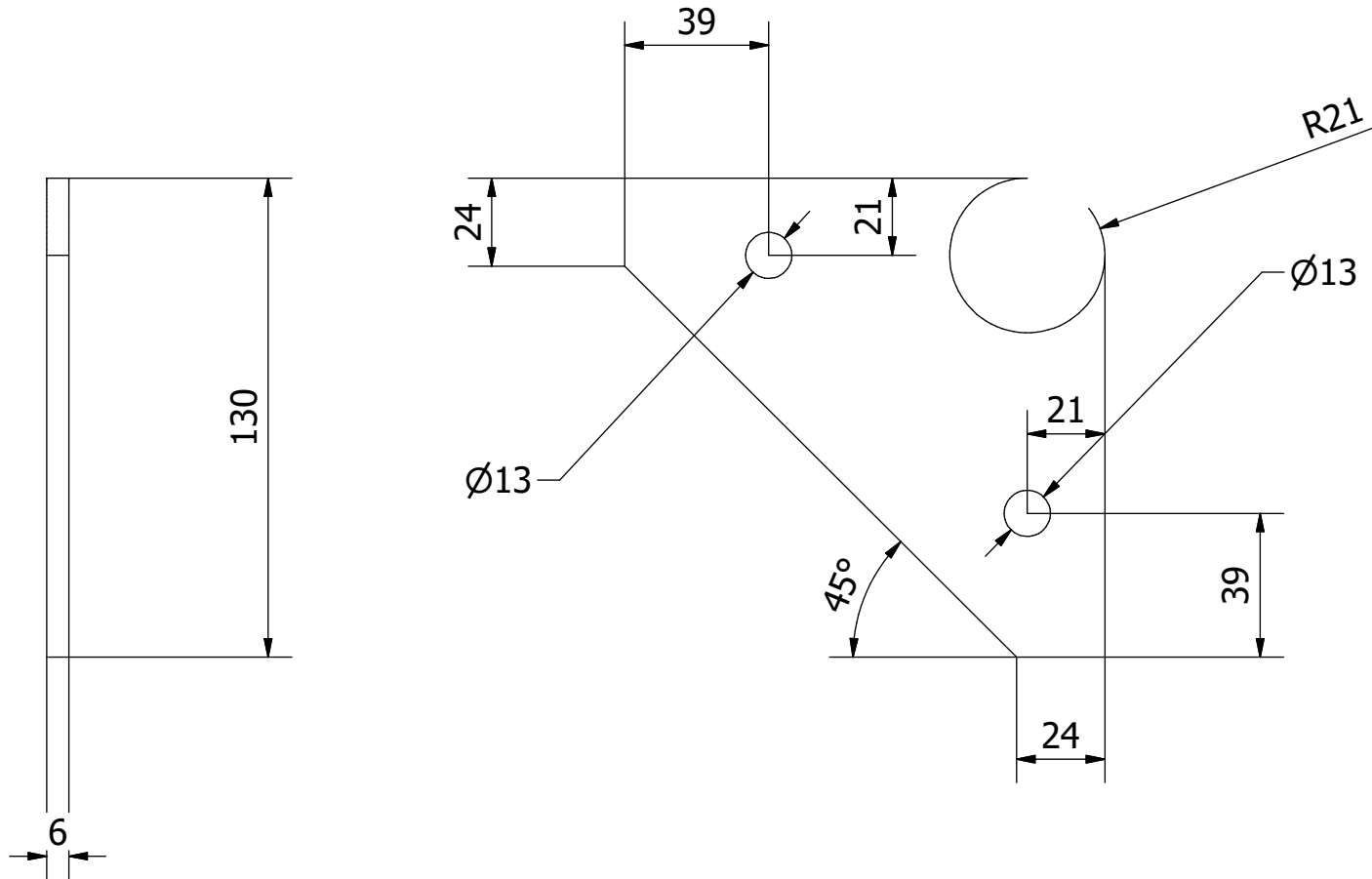

PROYECTO Secadora de bandejas semicontinua	CREADO POR J. ROSCIANO	APROBADO POR A. MORILLO	FECHA 17/06/2021	VERSIÓN 1.0
NOMBRE DE PIEZA Leva	NOMBRE DE ARCHIVO 7.4_Cam			CÓDIGO 7.4
DESARROLLADO POR Practical Action	REDISEÑADO POR OHO e.V.	TIPO DOC. PART	MATERIAL ASTM A36	CANTIDAD 4
		LICENCIA CC-BY-SA 4.0	ESCALA 1/2	HOJA 80 /97

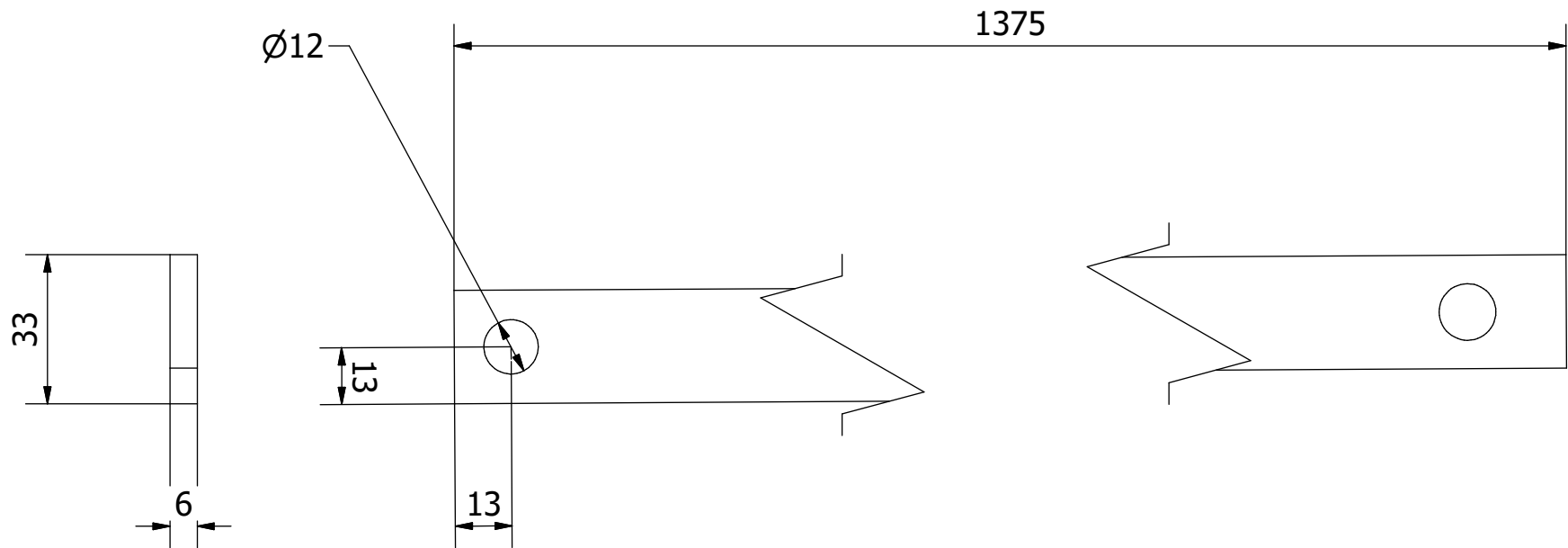

PROYECTO Secadora de bandejas semicontinua		CREADO POR J. ROSCIANO		APROBADO POR A. MORILLO		FECHA 17/06/2021		VERSIÓN 1.0	
NOMBRE DE PIEZA Media barra de acoplamiento			NOMBRE DE ARCHIVO 7.5_Tie_Rod_Half					CÓDIGO 7.5	
DESARROLLADO POR Practical Action		REDISEÑADO POR OHO e.V.		TIPO DOC. PART		MATERIAL ASTM A36		CANTIDAD 4	
				LICENCIA CC-BY-SA 4.0		ESCALA 1/1.5		HOJA 81 /97	

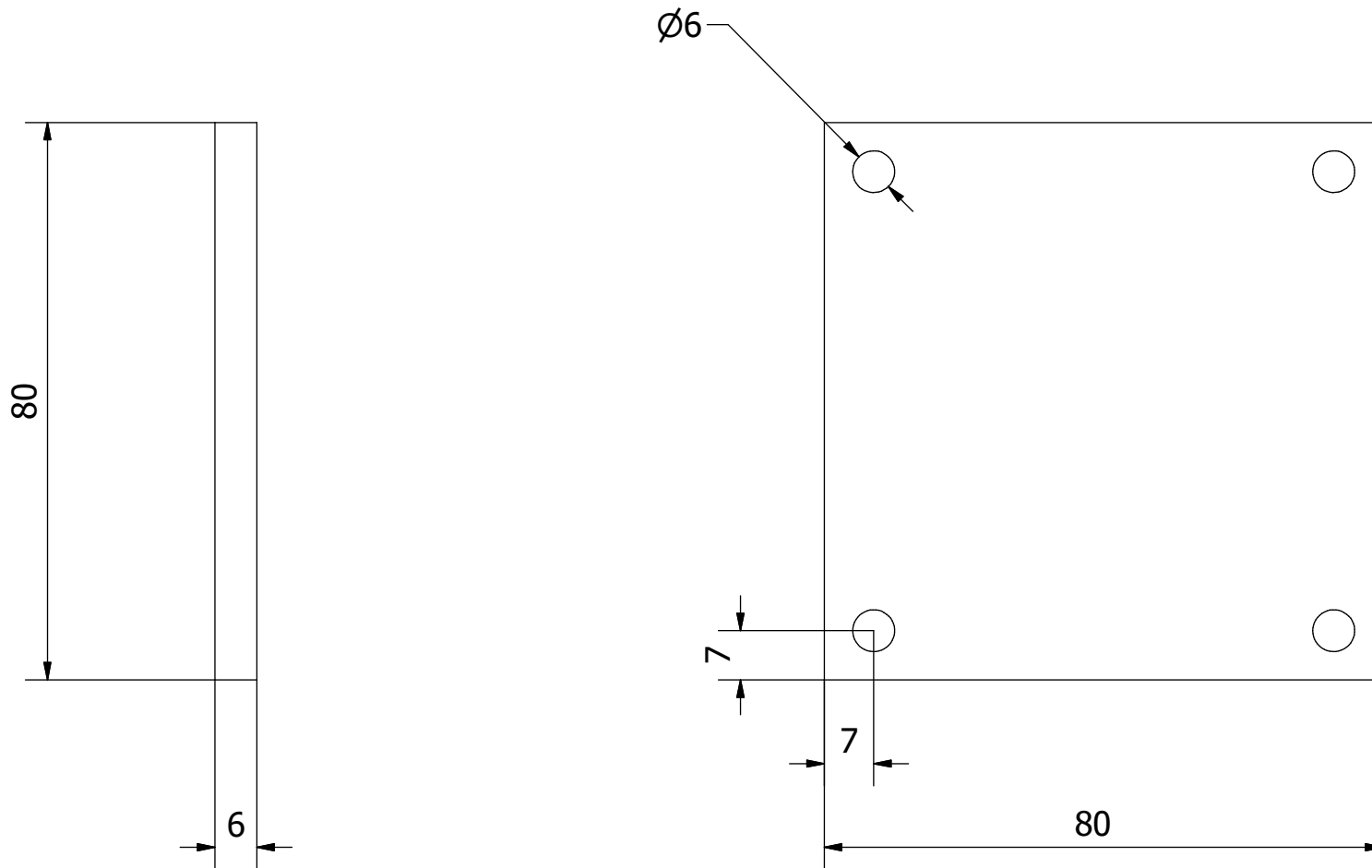

PROYECTO Secadora de bandejas semicontinua	CREADO POR J. ROSCIANO	APROBADO POR A. MORILLO	FECHA 17/06/2021	VERSIÓN 1.0
NOMBRE DE PIEZA Placa final	NOMBRE DE ARCHIVO 7.6_End_Plate			CÓDIGO 7.6
DESARROLLADO POR Practical Action	REDISEÑADO POR OHO e.V.	TIPO DOC. PART	MATERIAL ASTM A36	CANTIDAD 4
		LICENCIA CC-BY-SA 4.0	ESCALA 1/1	HOJA 82 /97

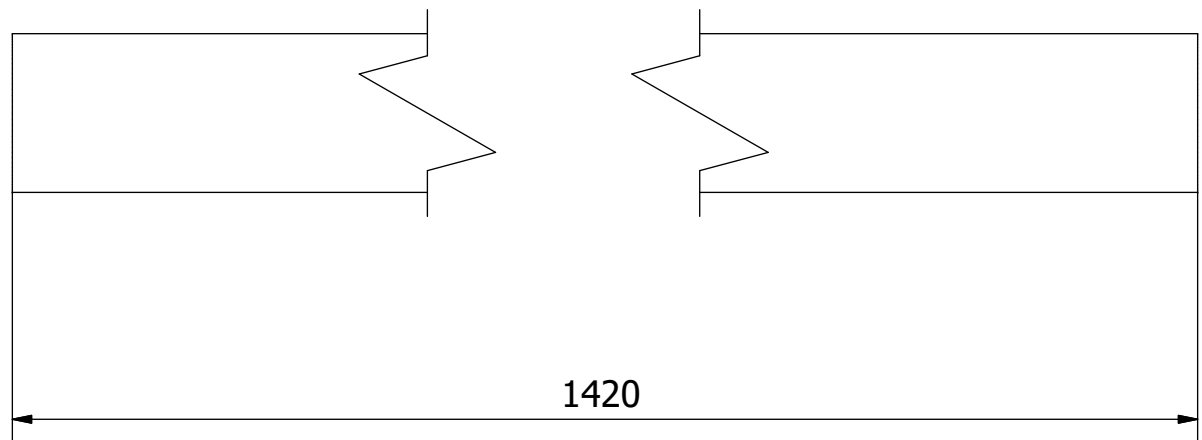
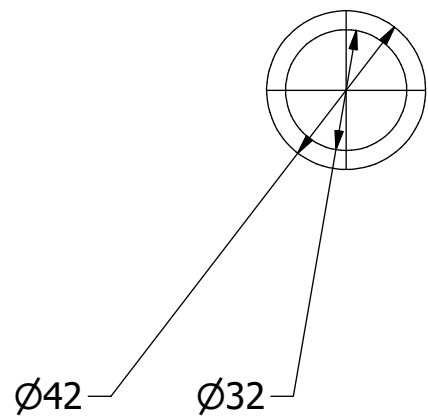

PROYECTO Secadora de bandejas semicontinua	CREADO POR J. ROSCIANO	APROBADO POR A. MORILLO	FECHA 17/06/2021	VERSIÓN 1.0
NOMBRE DE PIEZA Eje de rodamiento	NOMBRE DE ARCHIVO 7.7_Bearing_Shaft			CÓDIGO 7.7
DESARROLLADO POR Practical Action	REDISEÑADO POR OHO e.V.	TIPO DOC. PART	MATERIAL ACERO DULCE	CANTIDAD 2
		LICENCIA CC-BY-SA 4.0	ESCALA 1/2	HOJA 83 /97

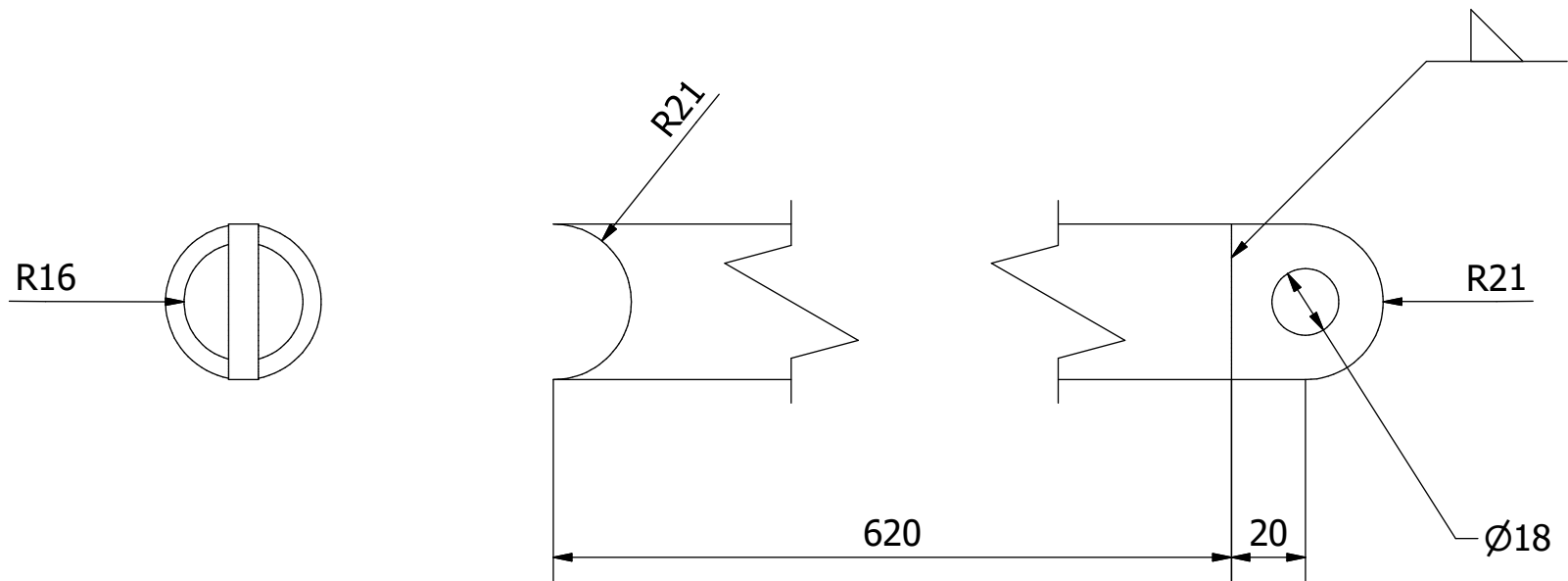

PROYECTO Secadora de bandejas semicontinua		CREADO POR J. ROSCIANO		APROBADO POR A. MORILLO		FECHA 17/06/2021		VERSIÓN 1.0	
NOMBRE DE PIEZA Palanca de mando			NOMBRE DE ARCHIVO 7.8_Operating_Lever					CÓDIGO 7.8	
DESARROLLADO POR Practical Action		REDISEÑADO POR OHO e.V.		TIPO DOC. PART		MATERIAL ACERO DULCE		CANTIDAD 1	
				LICENCIA CC-BY-SA 4.0		ESCALA 1/2		HOJA 84 /97	

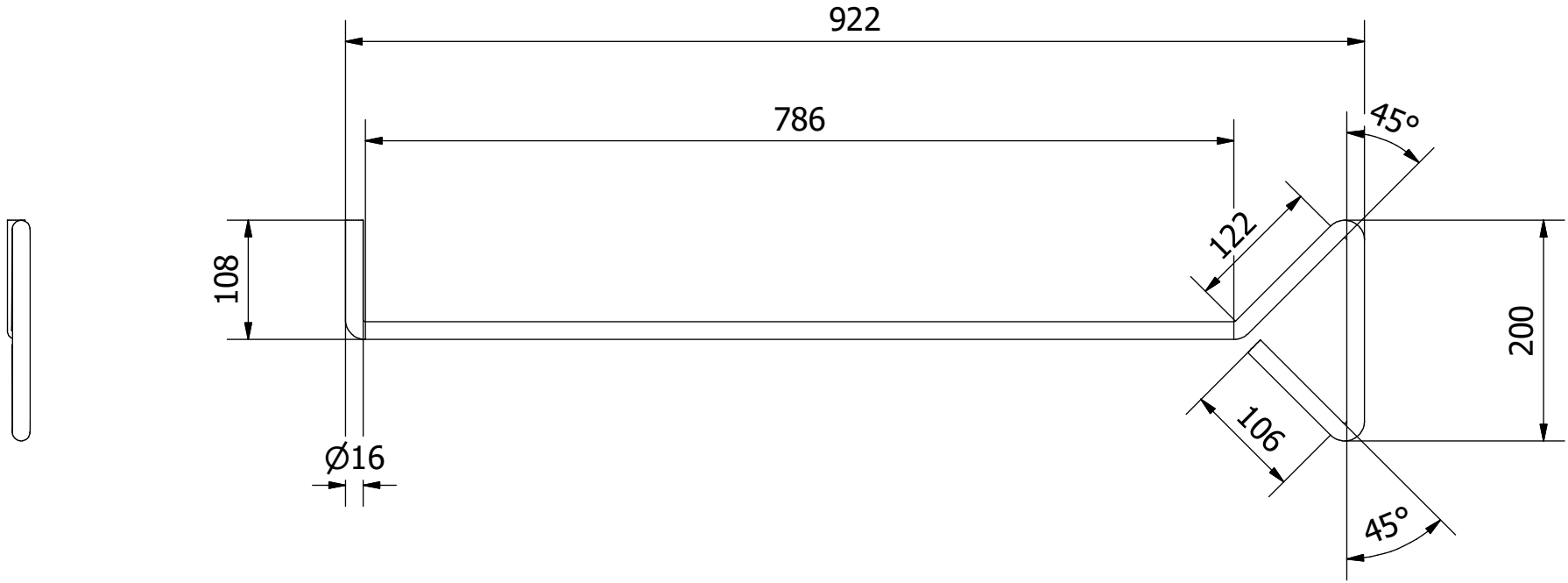

PROYECTO Secadora de bandejas semicontinua	CREADO POR J. ROSCIANO	APROBADO POR A. MORILLO	FECHA 17/06/2021	VERSIÓN 1.0
NOMBRE DE PIEZA Palanca de mando	NOMBRE DE ARCHIVO 7.9_Lever_Ext			CÓDIGO 7.9
DESARROLLADO POR Practical Action	REDISEÑADO POR OHO e.V.	TIPO DOC. PART	MATERIAL ASTM A36	CANTIDAD 1
		LICENCIA CC-BY-SA 4.0	ESCALA 1/6	HOJA 85 /97

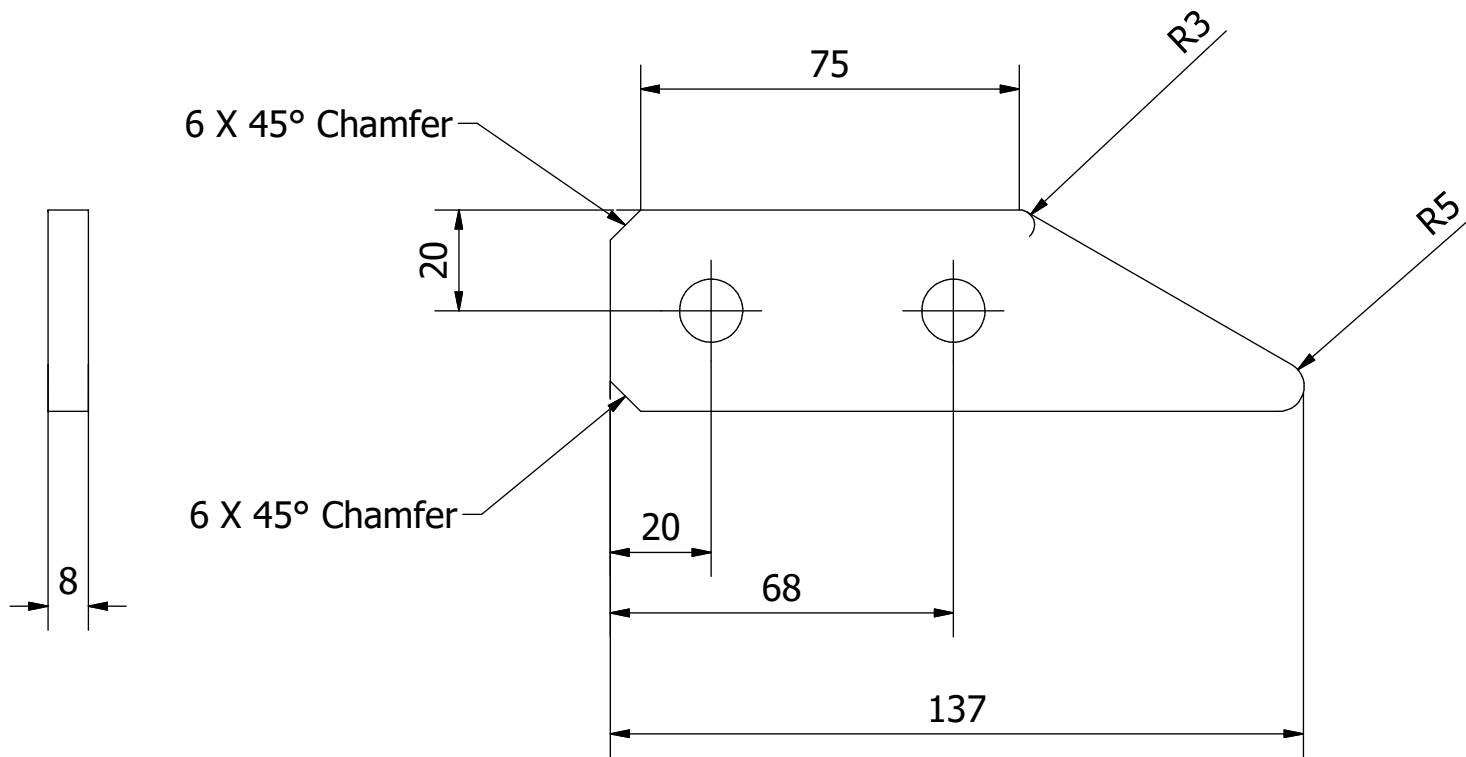

PROYECTO Secadora de bandejas semicontinua	CREADO POR J. ROSCIANO	APROBADO POR A. MORILLO	FECHA 17/06/2021	VERSIÓN 1.0
NOMBRE DE PIEZA Dedo de elevación	NOMBRE DE ARCHIVO 7.10_Lift_Finger			CÓDIGO 7.10
DESARROLLADO POR Practical Action	REDISEÑADO POR OHO e.V.	TIPO DOC. PART	MATERIAL ASTM A36	CANTIDAD 4
		LICENCIA CC-BY-SA 4.0	ESCALA 1/1.5	HOJA 86 /97

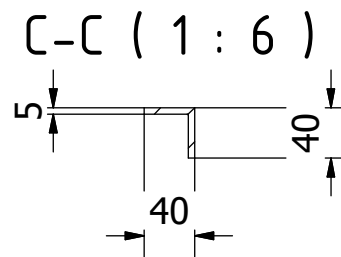
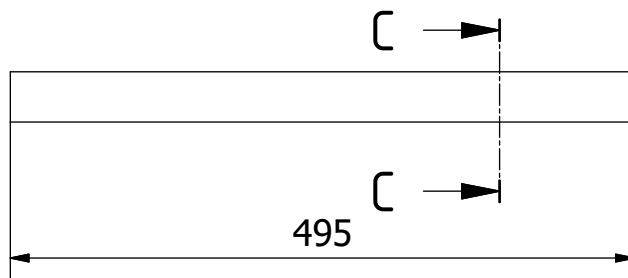
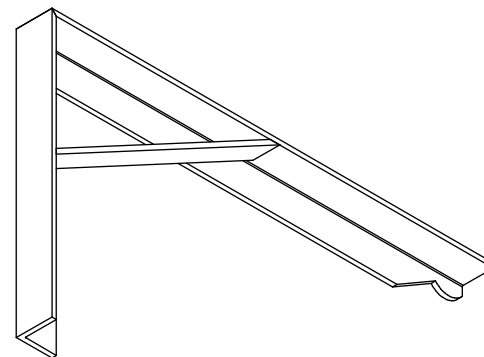
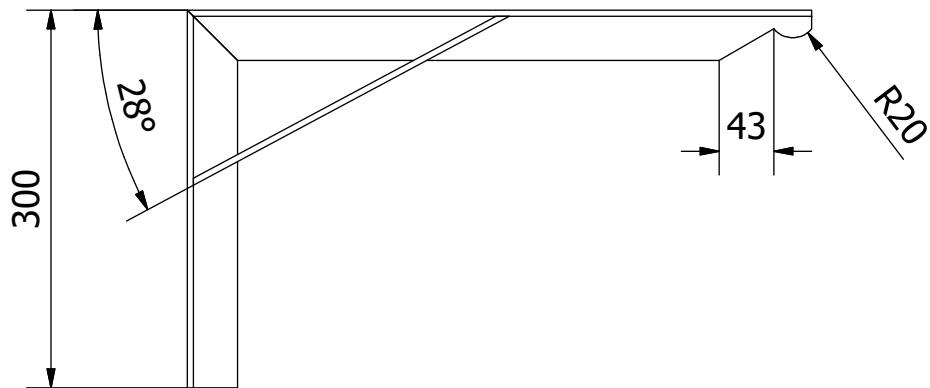

PROYECTO Secadora de bandejas semicontinua		CREADO POR J. ROSCIANO	APROBADO POR A. MORILLO	FECHA 17/06/2021	VERSIÓN 1.0
NOMBRE DE PIEZA Barra de parada		NOMBRE DE ARCHIVO 7.11_Stop_Bar			CÓDIGO 7.11
DESARROLLADO POR Practical Action	REDISEÑADO POR OHO e.V.	TIPO DOC. PART	MATERIAL ASTM A36	ESCALA 1/6	CANTIDAD 1
		LICENCIA CC-BY-SA 4.0			HOJA 87 /97

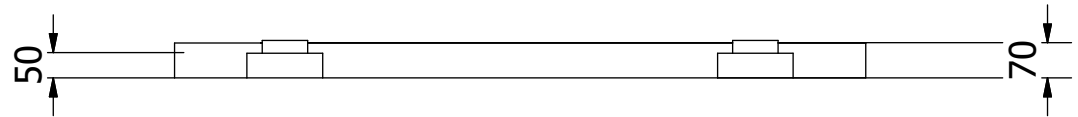
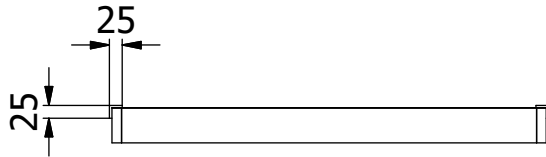
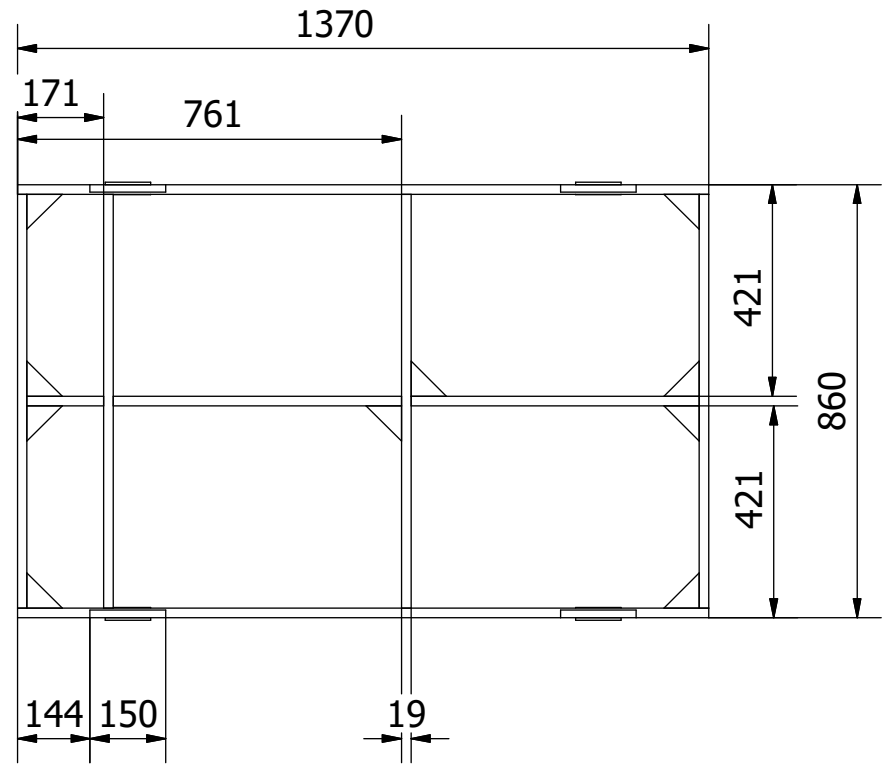
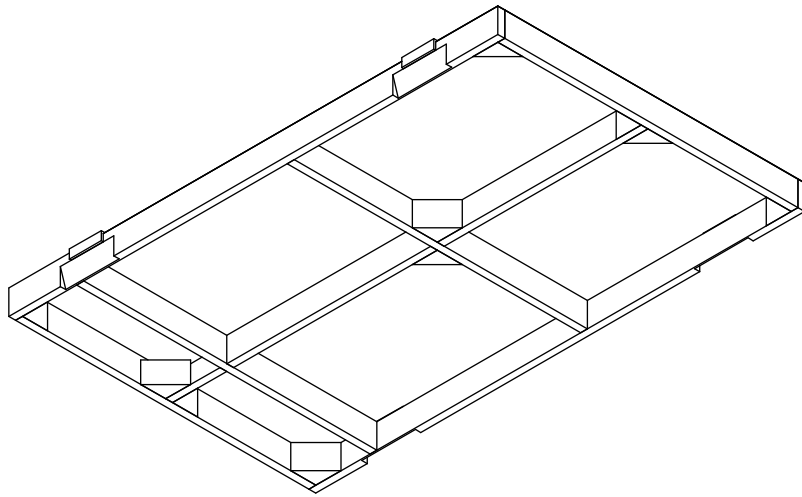

PROYECTO Secadora de bandejas semicontinua	CREADO POR J. ROSCIANO	APROBADO POR A. MORILLO	FECHA 17/06/2021	VERSIÓN 1.0
NOMBRE DE PIEZA Bandejas	NOMBRE DE ARCHIVO 8.0_Trays			CÓDIGO 8.0
DESARROLLADO POR Practical Action	REDISEÑADO POR OHO e.V.	TIPO DOC. ASSEMBLY	MATERIAL	CANTIDAD 15
		LICENCIA CC-BY-SA 4.0	ESCALA 1/20	HOJA 88 /97

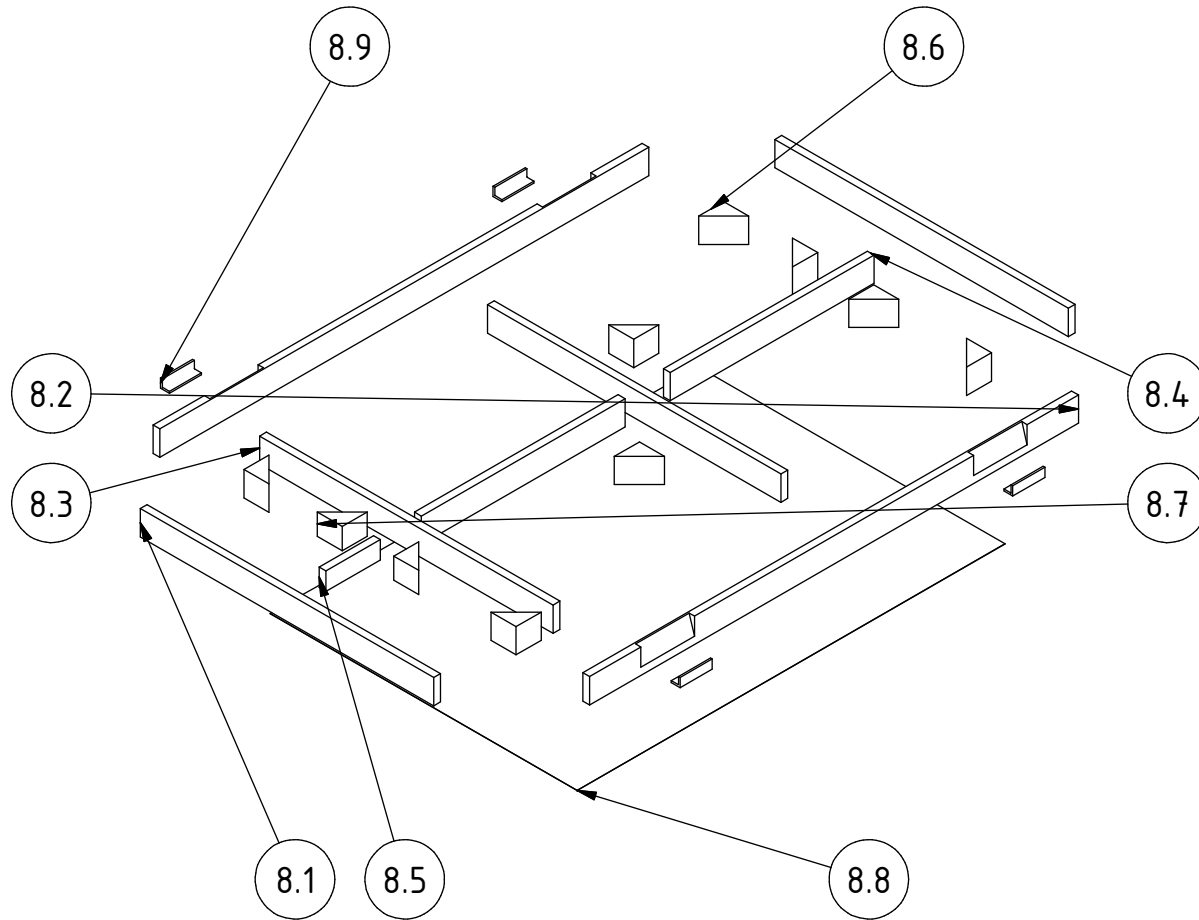

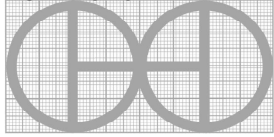
PROYECTO Secadora de bandejas semicontinua		CREADO POR J. ROSCIANO		APROBADO POR A. MORILLO		FECHA 17/06/2021		VERSIÓN 1.0	
NOMBRE DE PIEZA Bandejas				NOMBRE DE ARCHIVO 8.0_Trays				CÓDIGO 8.0	
DESARROLLADO POR Practical Action		REDISEÑADO POR  OHO e.V.		TIPO DOC. LICENCIA CC-BY-SA 4.0		MATERIAL ESCALA		CANTIDAD 15 HOJA 89 /97	

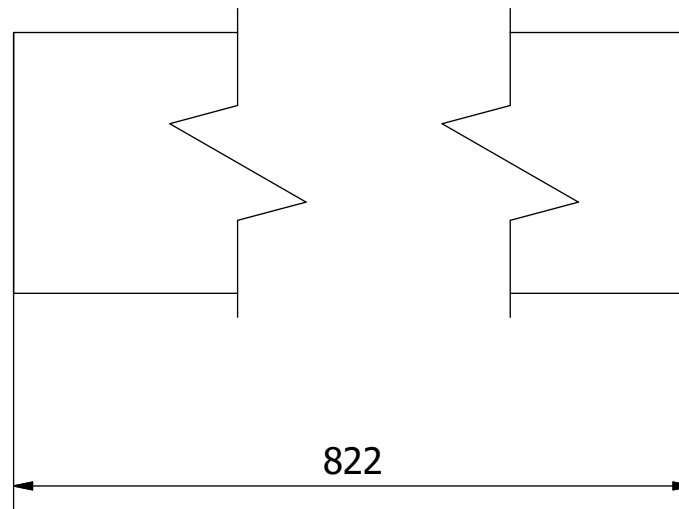
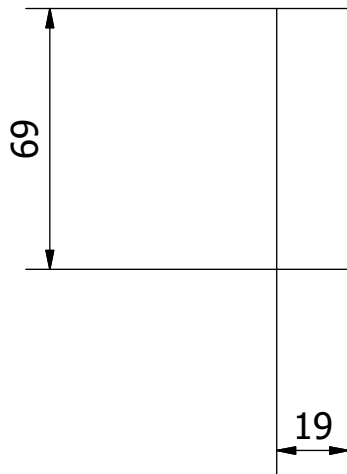

PROYECTO Secadora de bandejas semicontinua	CREADO POR J. ROSCIANO	APROBADO POR A. MORILLO	FECHA 17/06/2021	VERSIÓN 1.0
NOMBRE DE PIEZA Extremo	NOMBRE DE ARCHIVO 8.1_End			CÓDIGO 8.1
DESARROLLADO POR Practical Action	REDISEÑADO POR OHO e.V.	TIPO DOC. PART	MATERIAL Pino secado en horno	CANTIDAD 2
		LICENCIA CC-BY-SA 4.0	ESCALA 1/2	HOJA 90 /97

D-D (1 : 5)

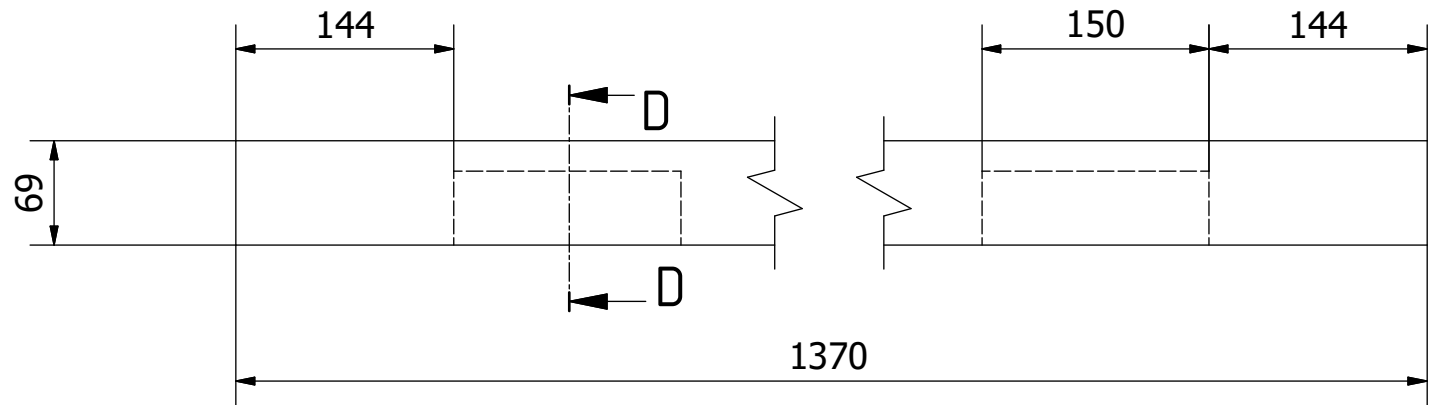
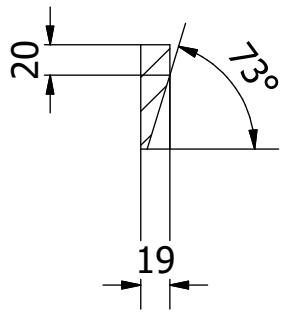

PROYECTO Secadora de bandejas semicontinua		CREADO POR J. ROSCIANO	APROBADO POR A. MORILLO	FECHA 17/06/2021	VERSIÓN 1.0
NOMBRE DE PIEZA Lado de la bandeja		NOMBRE DE ARCHIVO 8.2_Side			CÓDIGO 8.2
DESARROLLADO POR Practical Action	REDISEÑADO POR OHO e.V.	TIPO DOC. PART	MATERIAL Pino secado en horno	CANTIDAD 2	
		LICENCIA CC-BY-SA 4.0	ESCALA 1/5	HOJA 91 /97	

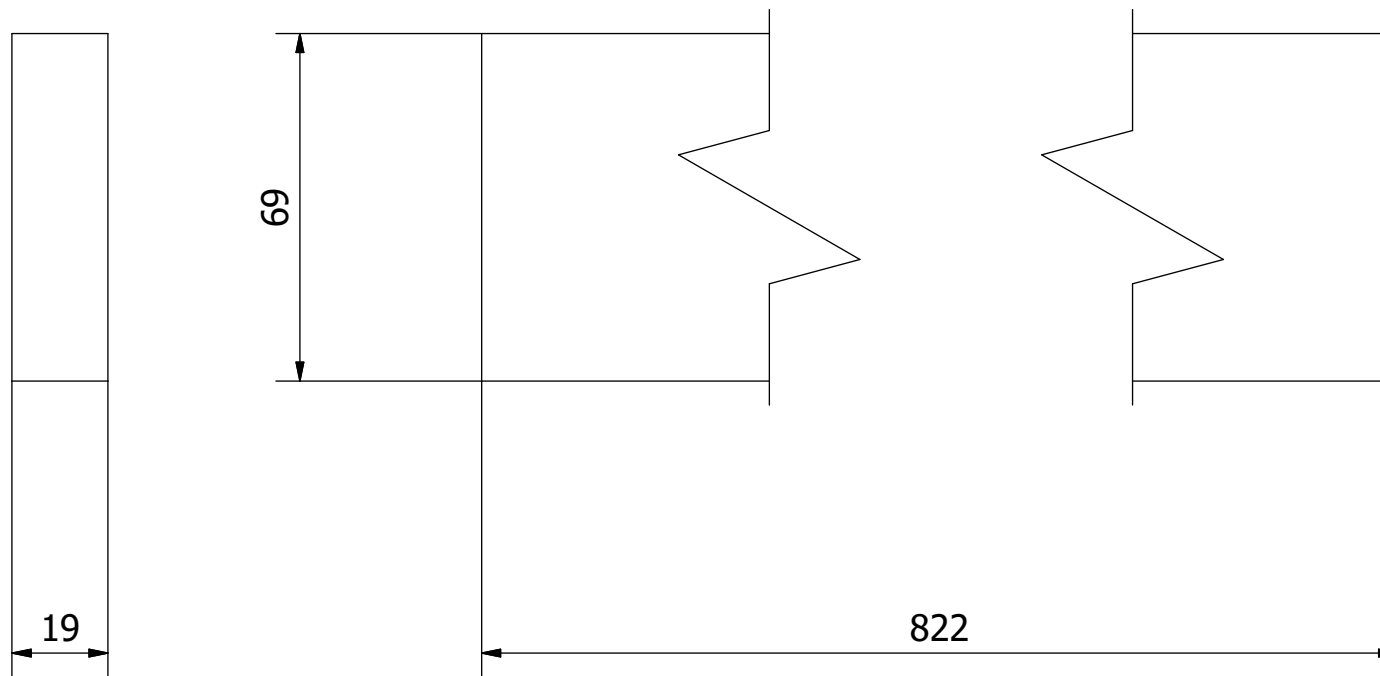

PROYECTO Secadora de bandejas semicontinua		CREADO POR J. ROSCIANO		APROBADO POR A. MORILLO		FECHA 17/06/2021		VERSIÓN 1.0	
NOMBRE DE PIEZA Separador 822 mm			NOMBRE DE ARCHIVO 8.3_Divider_1					CÓDIGO 8.3	
DESARROLLADO POR Practical Action		REDISEÑADO POR OHO e.V.		TIPO DOC. PART		MATERIAL Pino secado en horno		CANTIDAD 2	
				LICENCIA CC-BY-SA 4.0		ESCALA 1/1.5		HOJA 92 /97	

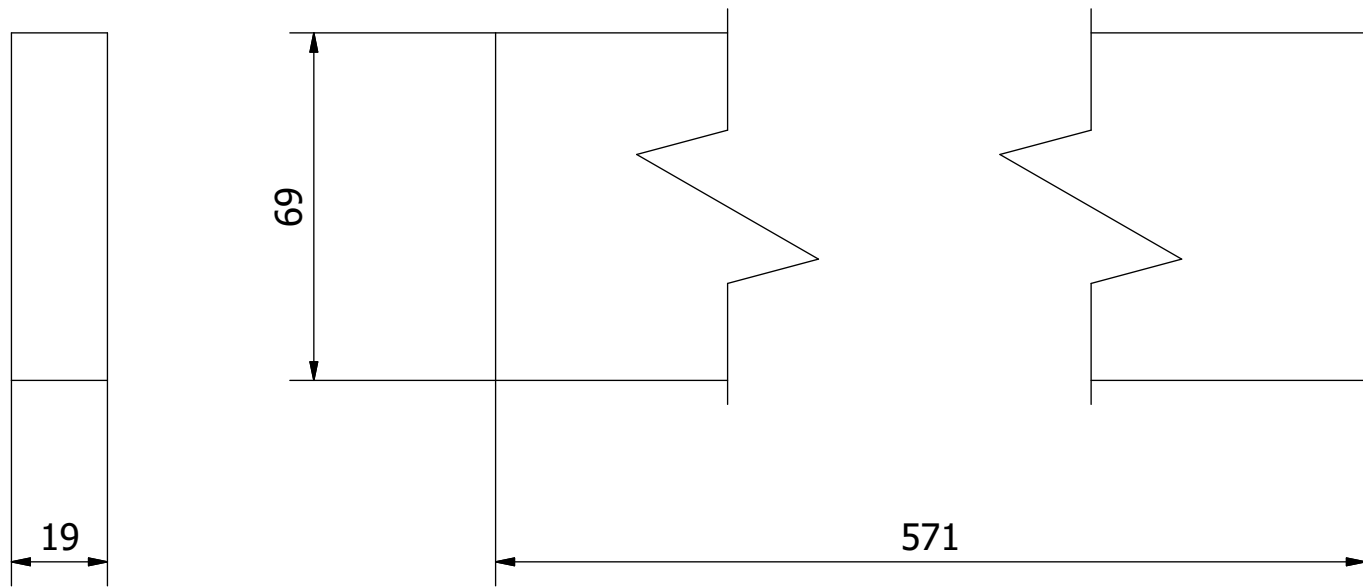

PROYECTO Secadora de bandejas semicontinua	CREADO POR J. ROSCIANO	APROBADO POR A. MORILLO	FECHA 17/06/2021	VERSIÓN 1.0
NOMBRE DE PIEZA Separador 571 mm	NOMBRE DE ARCHIVO 8.4_Divider_2			CÓDIGO 8.4
DESARROLLADO POR Practical Action	REDISEÑADO POR OHO e.V.	TIPO DOC. PART	MATERIAL Pino secado en horno	CANTIDAD 1
		LICENCIA CC-BY-SA 4.0	ESCALA 1/1.5	HOJA 93 /97

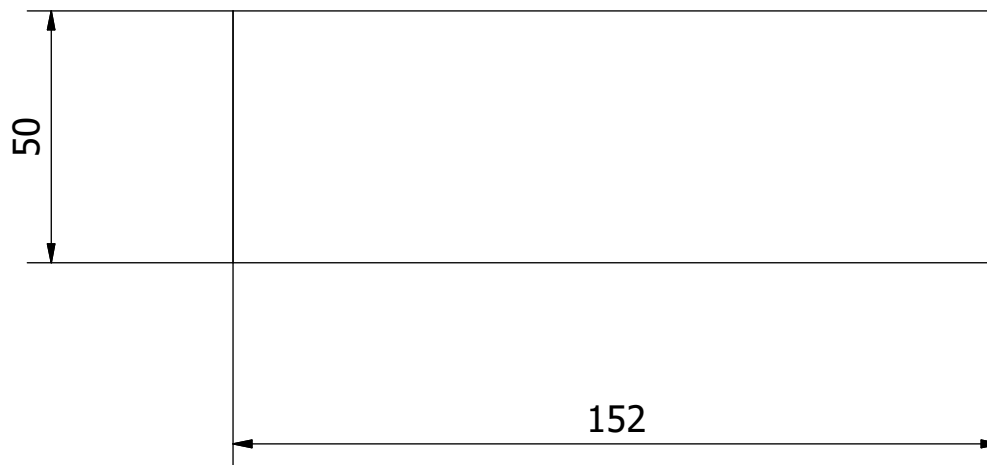
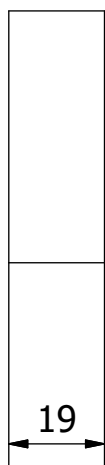

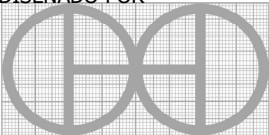
PROYECTO Secadora de bandejas semicontinua	CREADO POR J. ROSCIANO	APROBADO POR A. MORILLO	FECHA 17/06/2021	VERSIÓN 1.0
NOMBRE DE PIEZA Separador 152 mm	NOMBRE DE ARCHIVO 8.5_Divider_3			CÓDIGO 8.5
DESARROLLADO POR Practical Action	REDISEÑADO POR  OHO e.V.	TIPO DOC. PART	MATERIAL Pino secado en horno	CANTIDAD 1
		LICENCIA CC-BY-SA 4.0	ESCALA 1/1.5	HOJA 94 /97

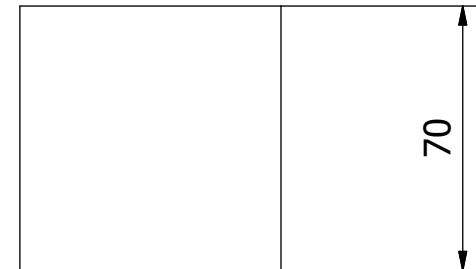
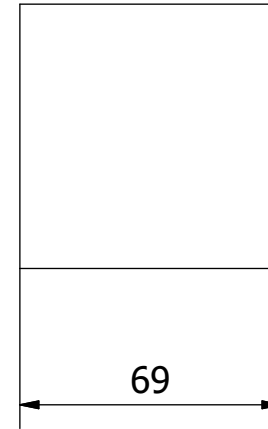
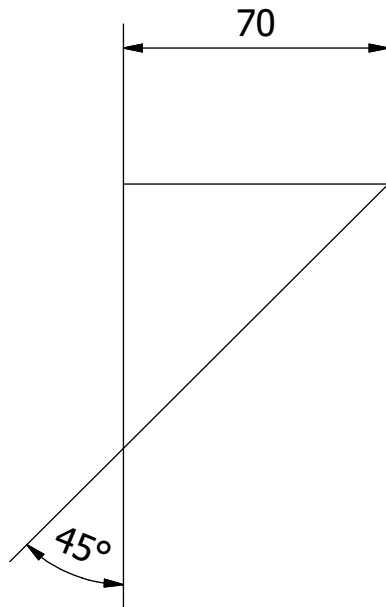
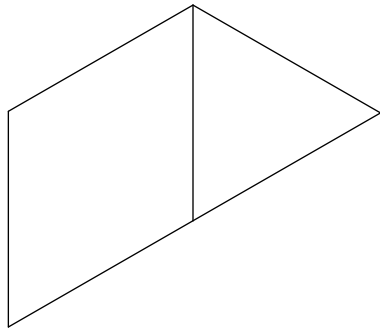

PROYECTO Secadora de bandejas semicontinua		CREADO POR J. ROSCIANO		APROBADO POR A. MORILLO		FECHA 17/06/2021		VERSIÓN 1.0	
NOMBRE DE PIEZA Reforzador de esquinas 69 mm			NOMBRE DE ARCHIVO 8.6_Corner_Strengthener_1					CÓDIGO 8.6	
DESARROLLADO POR Practical Action		REDISEÑADO POR OHO e.V.		TIPO DOC. PART		MATERIAL Pino secado en horno		CANTIDAD 8	
				LICENCIA CC-BY-SA 4.0		ESCALA 1/2		HOJA 95 /97	

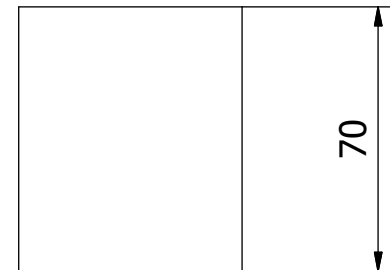
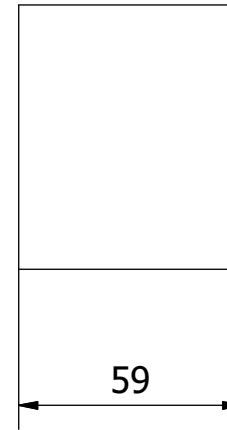
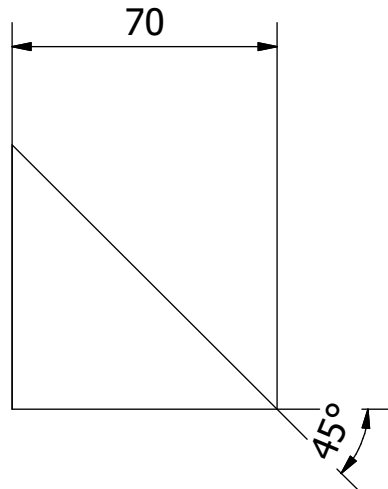
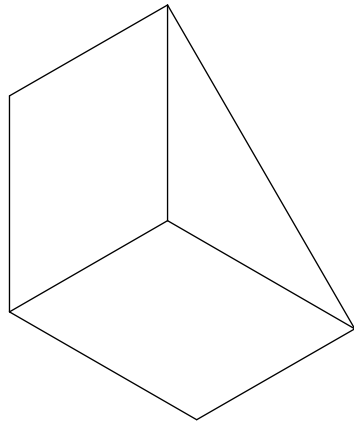

PROYECTO Secadora de bandejas semicontinua		CREADO POR J. ROSCIANO		APROBADO POR A. MORILLO		FECHA 17/06/2021		VERSIÓN 1.0	
NOMBRE DE PIEZA Reforzador de esquinas 59 mm			NOMBRE DE ARCHIVO 8.7_Corner_Strengthener_2					CÓDIGO 8.7	
DESARROLLADO POR Practical Action		REDISEÑADO POR OHO e.V.		TIPO DOC. PART		MATERIAL Pino secado en horno		CANTIDAD 2	
				LICENCIA CC-BY-SA 4.0		ESCALA 1/2		HOJA 96 /97	

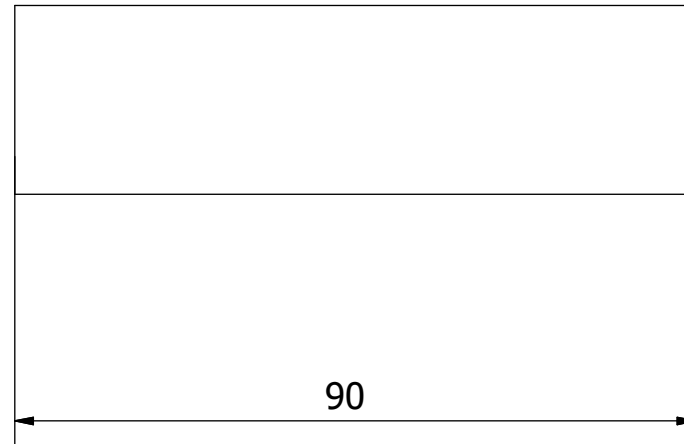
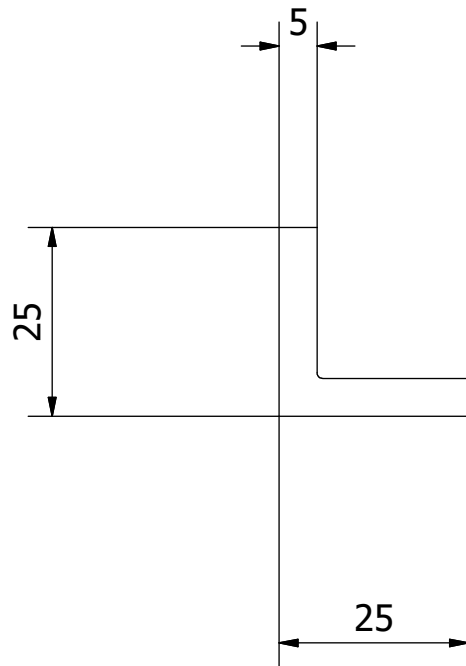

PROYECTO Secadora de bandejas semicontinua		CREADO POR J. ROSCIANO	APROBADO POR A. MORILLO	FECHA 17/06/2021	VERSIÓN 1.0
NOMBRE DE PIEZA Refuerzo del punto de elevación		NOMBRE DE ARCHIVO 8.9_Lifting_Point_Reinforcement			CÓDIGO 8.9
DESARROLLADO POR Practical Action	REDISEÑADO POR OHO e.V.	TIPO DOC. PART	MATERIAL ASTM A36	CANTIDAD 4	
		LICENCIA CC-BY-SA 4.0	ESCALA 1/1	HOJA 97 /97	