

A ( 1 : 3 )

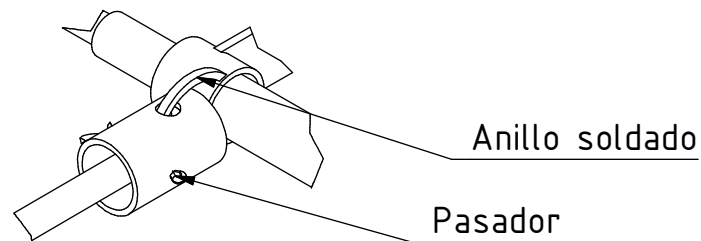

B ( 1 : 3 )

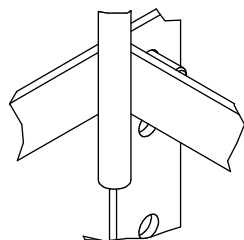

Nota: todas las medidas estan en mm.

PROYECTO	CREADO POR	APROBADO POR	FECHA	VERSIÓN
Desbrozadora de doble propósito	E. Ceballos	A. Morillo	17/09/2021	1.0
NOMBRE DE PIEZA	NOMBRE DE ARCHIVO	CÓDIGO		
Vistas 3D	Dual purpose Weeder.iam	A1		
DESARROLLADO POR	REDISEÑADO POR	TIPO DOC.	MATERIAL	CANTIDAD
Practical Action	OHO e.V.	Assembly		1
		LICENCIA	ESCALA	HOJA
		CC-BY-SA 4.0		1 / 14

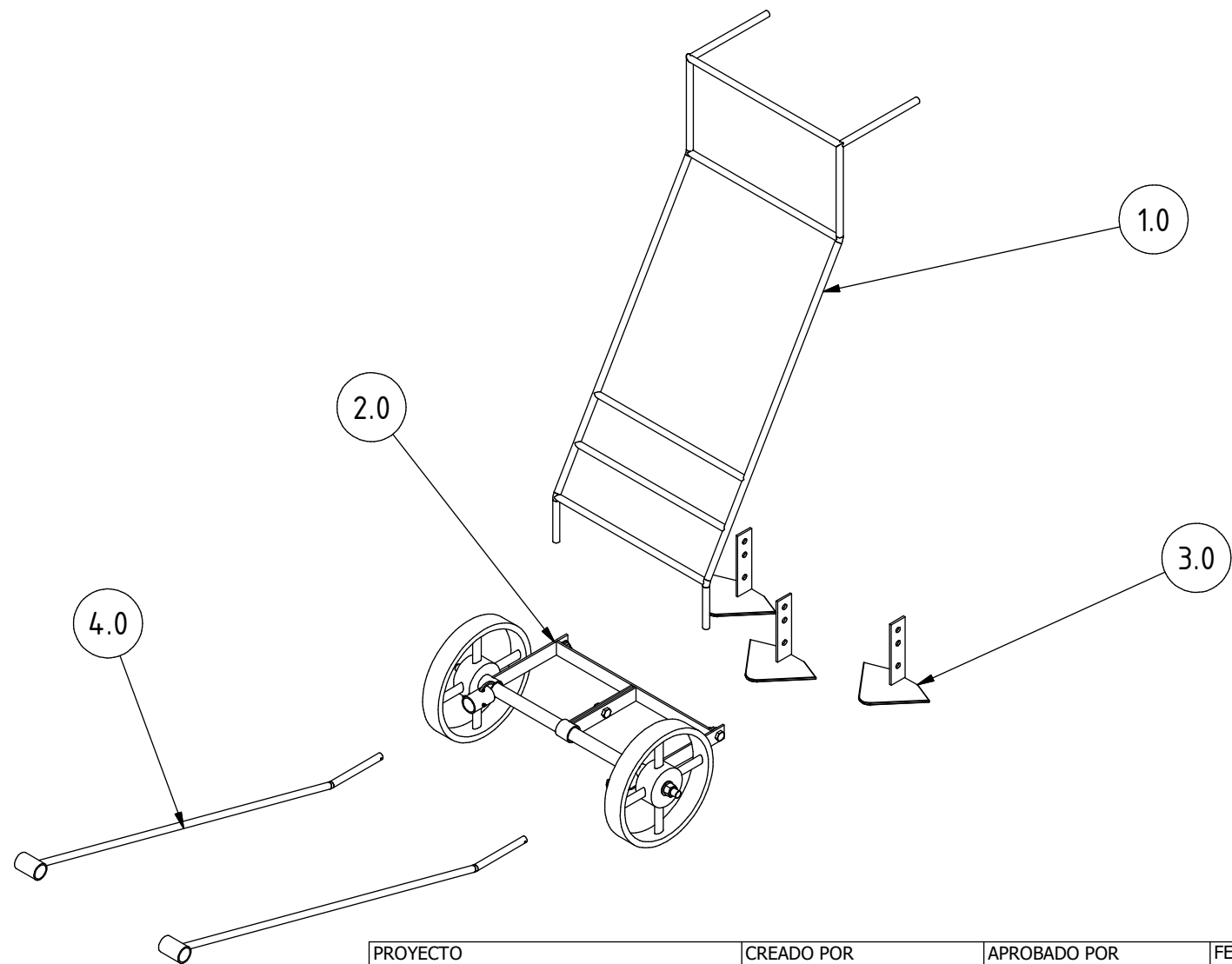

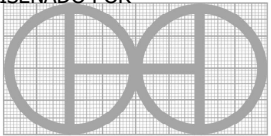
PROYECTO	CREADO POR	APROBADO POR	FECHA	VERSIÓN
Desbrozadora de doble propósito	E. Ceballos	A. Morillo	17/09/2021	1.0
NOMBRE DE PIEZA	NOMBRE DE ARCHIVO	CÓDIGO		
Despiece en 3D	Dual purpose Weeder.ipn	A2		
DESARROLLADO POR	REDISEÑADO POR	TIPO DOC.	MATERIAL	CANTIDAD
Practical Action		Assembly		1
		LICENCIA	ESCALA	HOJA
		CC-BY-SA 4.0		2 / 14

Parts list						
POS	CANT	NOMBRE DE PIEZA	NOMBRE DE ARCHIVO	TIPO PZA	ESPECIFICACIONES	HOJA
A1	1	Vistas 3D	Dual purpose Weeder.iam			1
A2	1	Despiece en 3D	Dual purpose Weeder.ipn			2
B1		Lista de piezas				3
1.0	1	Marco	Frame1.ipn			4
1.1	2	Bigote	DIN EN 10060 13 1631937790444.ipt	Production	Acero A36, D 13mm, L 200 mm	
1.2	2	Barra lateral	DIN EN 10060 13 1631937790785.ipt	Production	Barras dobladas en frio, acero A36	5
1.3	5	Barras de refuerzo	Frame1.iam	Production	Acero A36, D 13mm, L 375 mm	
2.0	1	Soporte	Harrow holder.iam			6
2.1	1	Pletina transversal	DIN EN 10278 30 x 4 - 400.ipt	Production	Acero A36, 30*4*400 mm	
2.2	2	Platina lateral	DIN EN 10278 30 x 4 - 200.ipt	Production	Acero A36, 30*4*200 mm	7
2.3	3	Tuerca		Standard	DIN 6923 - M10	
2.4	3	Tornillo		Standard	DIN 933 - M10 x 25	
2.5	2	Sistema de lavado de ruedas		Standard	DIN 125 - A 15	
2.6	2	Tuerca de rueda		Standard	ISO 4034 - M14	
2.7	2	Rueda		Buy	Alta resistencia, ID 20, OD 80, espesor 40 mm	
2.8	2	Pasador		Buy	DIN EN ISO 1234 - 3,2x40	
2.9	2	Enlace	DIN EN 10210-2 - 33.7 x 2.6 - 50.ipt	Production	Acero A36, D 33,7, sch 40, L 50 mm	8
2.10	1	Eje	Shaft.ipt	Production	Acero C45, endurecido	9
2.11	2	Anillo de conexion	Ring GB/T 886-1986 40 X 47.ipt	Production	Anillo 24*20*4 mm, acero dulce	
2.12	3	Soporte tubular	EN 10210-2 - 33.7 x 2.6 - 30.ipt	Production	Acero A36, D 33,7, sch 40, L 30 mm	
2.13	2	Platina mediana	DIN 174 - 30 x 4 - 170.ipt	Production	Acero A36, 30*4*170 mm	
3.0	3	Grada	Harrow.iam		Acero C45, endurecido	10
3.1	3	Plato	Harrow plate.ipt	Production	Acero C45, endurecido	11
3.2	3	Plancha rastra	EN 10278 - 36 x 4 - 135.ipt	Production	Acero A36	12
4.0	2	Ox-Link	Ox link.iam			13
4.1	2	Barra de enlace	Ox link.iam	Production	Barras dobladas en frio, acero A36	14
4.2	2	Carro de bueyes	DIN EN 10210-2 33.7 x 2.6 1631948670053.ipt	Production	Acero A36, D 33,7, Sch 40, L 50 mm	

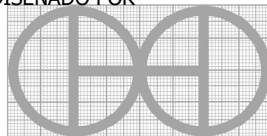
PROYECTO		CREADO POR	APROBADO POR	FECHA	VERSIÓN
Desbrozadora de doble propósito		E. Ceballos	A. Morillo	17/09/2021	1.0
NOMBRE DE PIEZA		NOMBRE DE ARCHIVO			CÓDIGO
Lista de piezas					B1
DESARROLLADO POR	REDISEÑADO POR	TIPO DOC.	MATERIAL		CANTIDAD
		Parts list			
Practical Action	OHO e.V.	LICENCIA	ESCALA	HOJA	
		CC-BY-SA 4.0		3 /14	

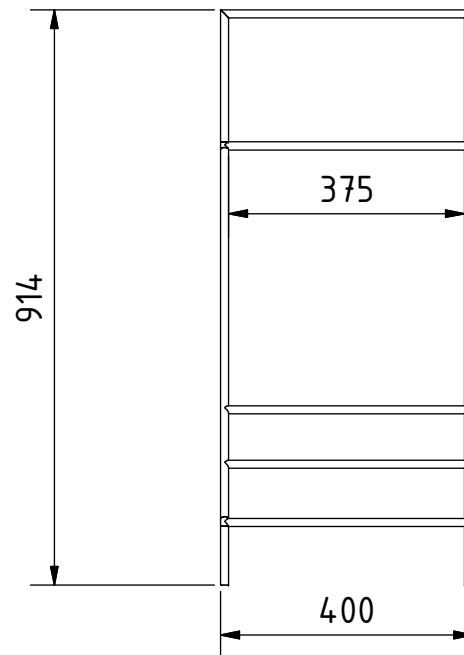
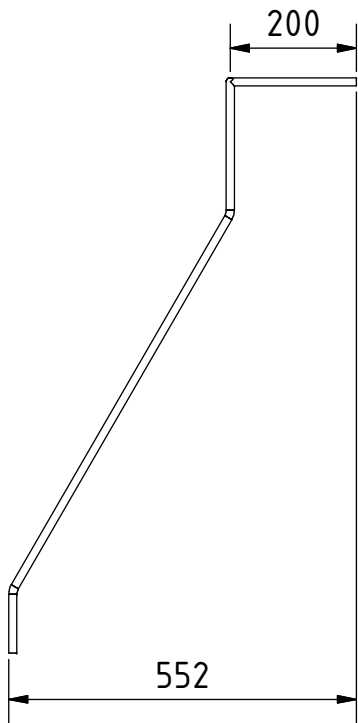

C ( 1 : 2 )

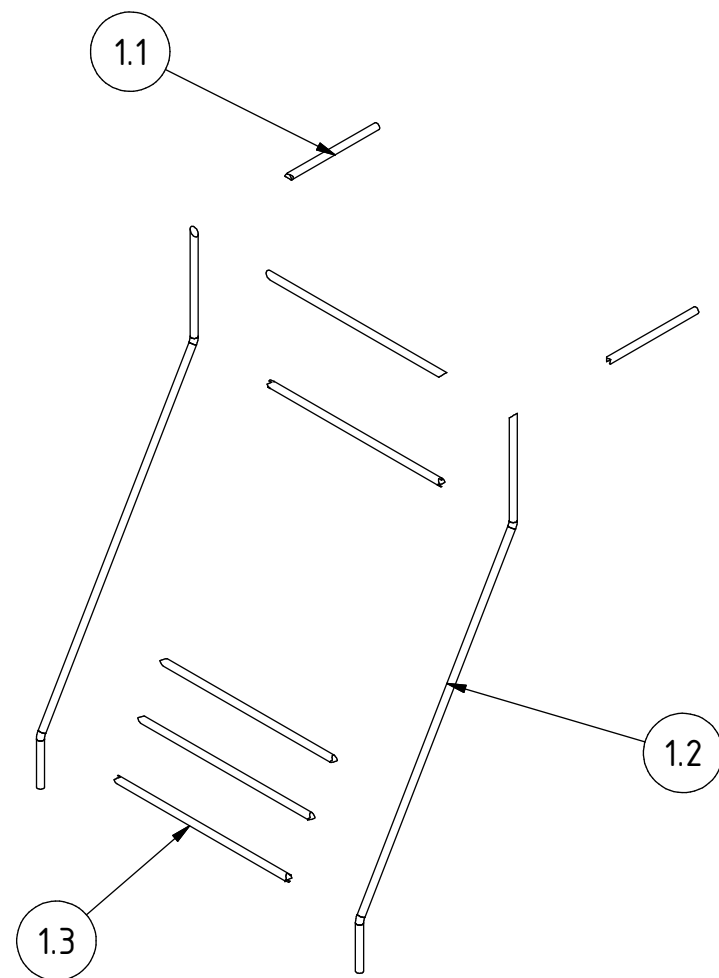
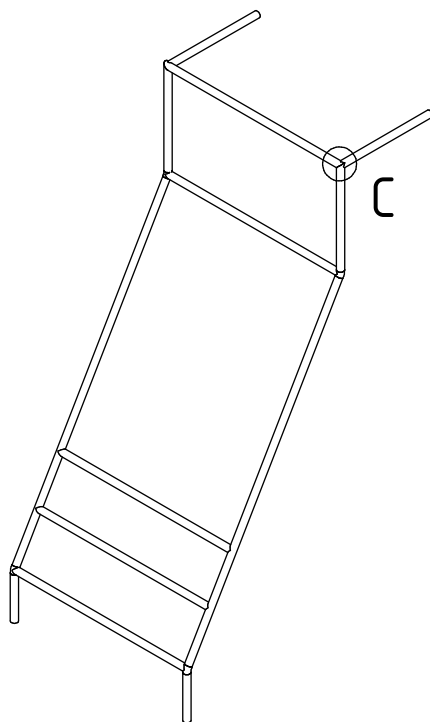
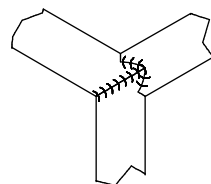

Nota: todas las medidas estan en mm.

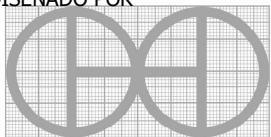
PROYECTO	CREADO POR	APROBADO POR	FECHA	VERSIÓN
Desbrozadora de doble propósito	E. Ceballos	A. Morillo	17/09/2021	1.0
NOMBRE DE PIEZA	NOMBRE DE ARCHIVO			CÓDIGO
Marco	Frame1.ipn			1.0
DESARROLLADO POR	REDISEÑADO POR	TIPO DOC.	MATERIAL	CANTIDAD
		Assembly		1
Practical Action	OHO e.V.	LICENCIA	ESCALA	HOJA
		CC-BY-SA 4.0		4 / 14

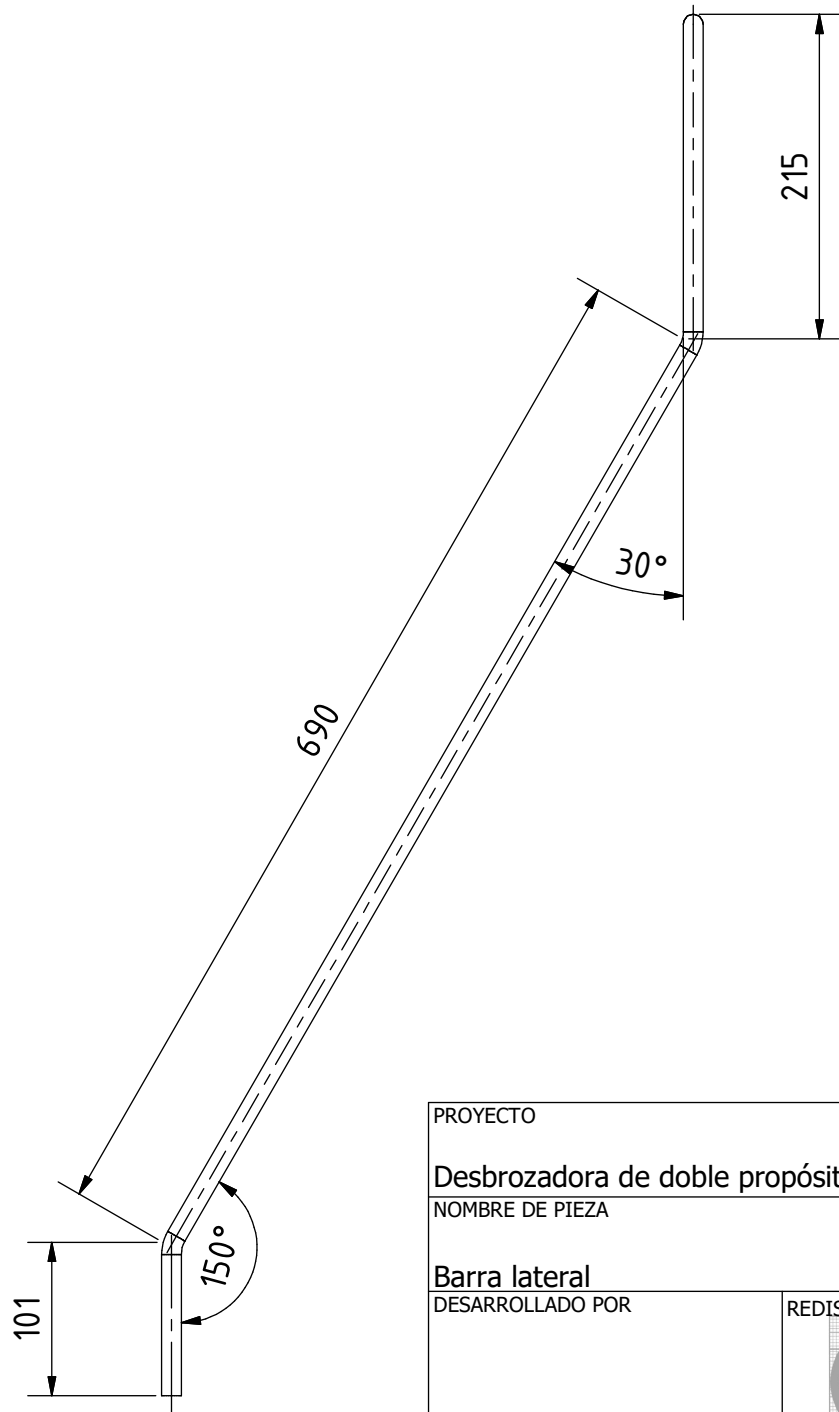

Nota: todas las medidas estan en mm.

PROYECTO	CREADO POR	APROBADO POR	FECHA	VERSIÓN
Desbrozadora de doble propósito	E. Ceballos	A. Morillo	17/09/2021	1.0
NOMBRE DE PIEZA	NOMBRE DE ARCHIVO			CÓDIGO
Barra lateral	DIN EN 10060 13 1631937790785.ipt			1.2
DESARROLLADO POR	REDISEÑADO POR	TIPO DOC.	MATERIAL	CANTIDAD
		Part	Acero A36	2
Practical Action	OHO e.V.	LICENCIA	ESCALA	HOJA
		CC-BY-SA 4.0		5 /14

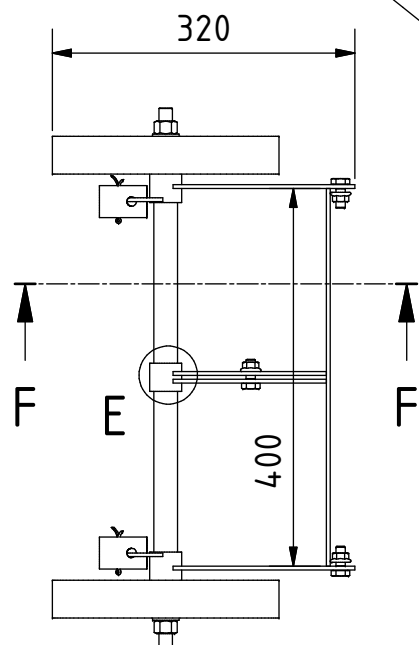
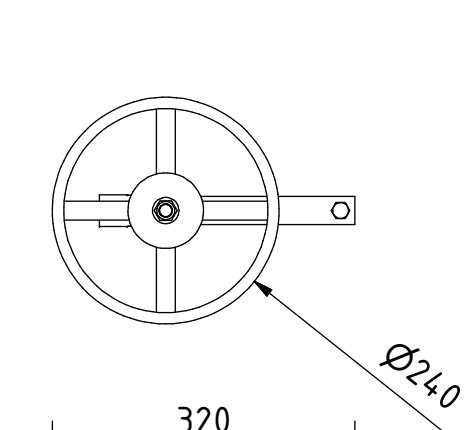

F-F ( 1 : 8 )

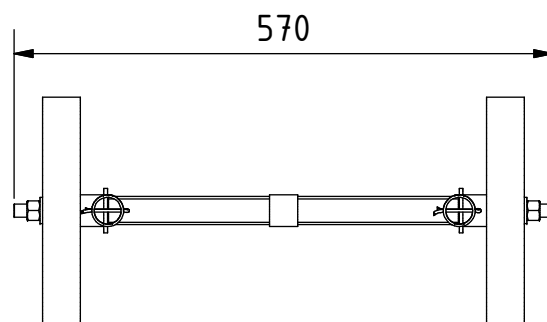
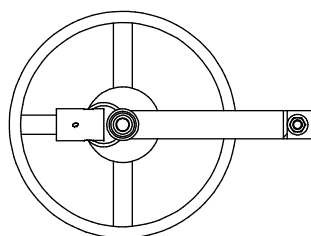

D ( 1 : 2 )

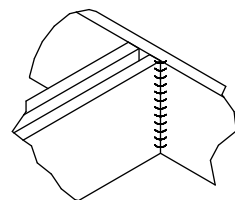

E ( 1 : 2 )

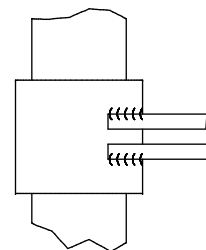

G ( 1 : 2 )

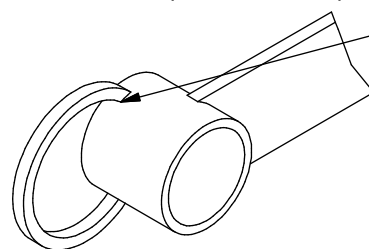

Anillo soldado

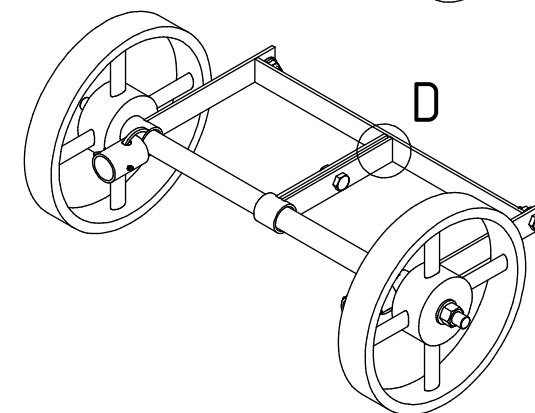
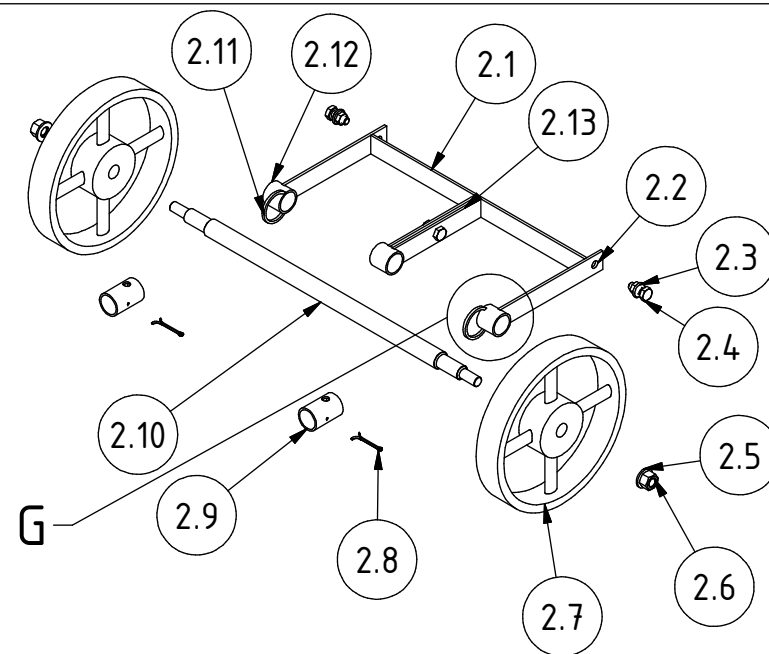

Nota: todas las medidas estan en mm.

PROYECTO	CREADO POR	APROBADO POR	FECHA	VERSIÓN
Desbrozadora de doble propósito	E. Ceballos	A. Morillo	17/09/2021	1.0
NOMBRE DE PIEZA	NOMBRE DE ARCHIVO	CÓDIGO		
Soporte	Harrow holder.iam	2.0		
DESARROLLADO POR	REDISEÑADO POR	TIPO DOC.	MATERIAL	CANTIDAD
Practical Action	OHO e.V.	Assembly		1
		LICENCIA	ESCALA	HOJA
		CC-BY-SA 4.0		6 / 14

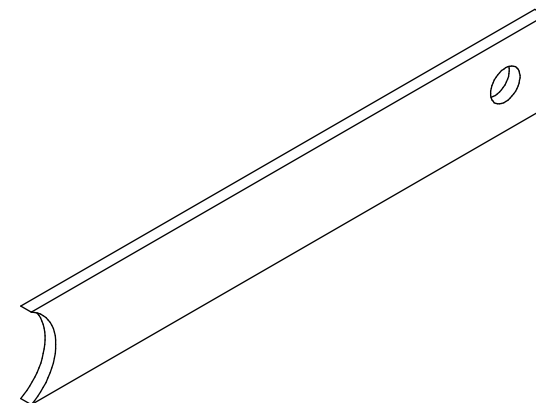
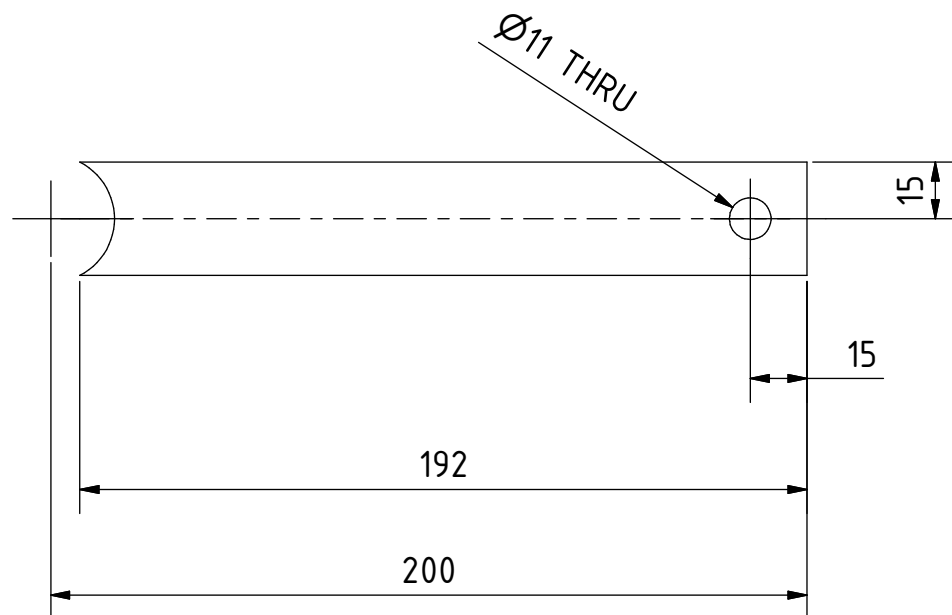

Nota: todas las medidas estan en mm.

PROYECTO	CREADO POR	APROBADO POR	FECHA	VERSIÓN
Desbrozadora de doble propósito	E. Ceballos	A. Morillo	17/09/2021	1.0
NOMBRE DE PIEZA	NOMBRE DE ARCHIVO			CÓDIGO
Platina lateral	DIN EN 10278 30 x 4 - 200.ipt			2.2
DESARROLLADO POR	REDISEÑADO POR	TIPO DOC.	MATERIAL	CANTIDAD
		Part	Acero A36	2
		LICENCIA	ESCALA	HOJA
Practical Action	OHO e.V.	CC-BY-SA 4.0		7 /14

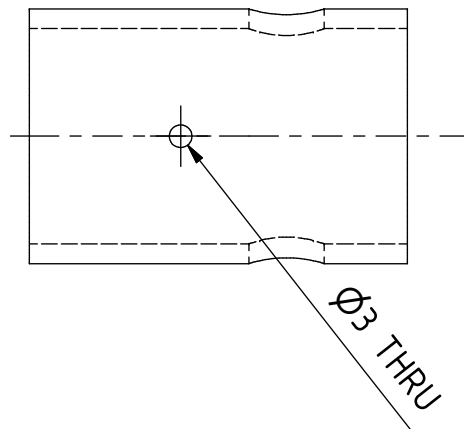
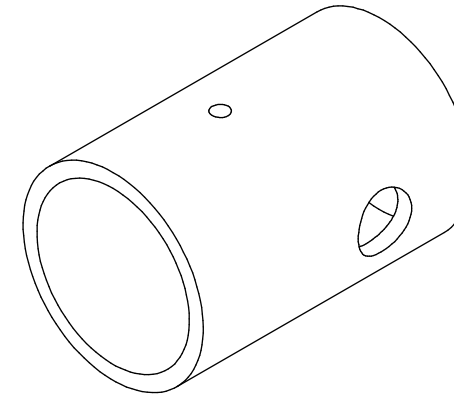
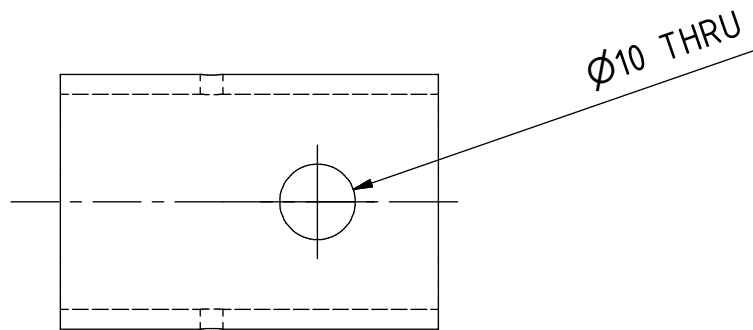

Nota: todas las medidas estan en mm.

PROYECTO	CREADO POR	APROBADO POR	FECHA	VERSIÓN
Desbrozadora de doble propósito	E. Ceballos	A. Morillo	17/09/2021	1.0
NOMBRE DE PIEZA	NOMBRE DE ARCHIVO			CÓDIGO
Enlace	DIN EN 10210-2 - 33.7 x 2.6 - 50.ipt			2.9
DESARROLLADO POR	REDISEÑADO POR	TIPO DOC.	MATERIAL	CANTIDAD
		Part	Acero A36	2
		LICENCIA	ESCALA	HOJA
Practical Action	OHO e.V.	CC-BY-SA 4.0		8 /14



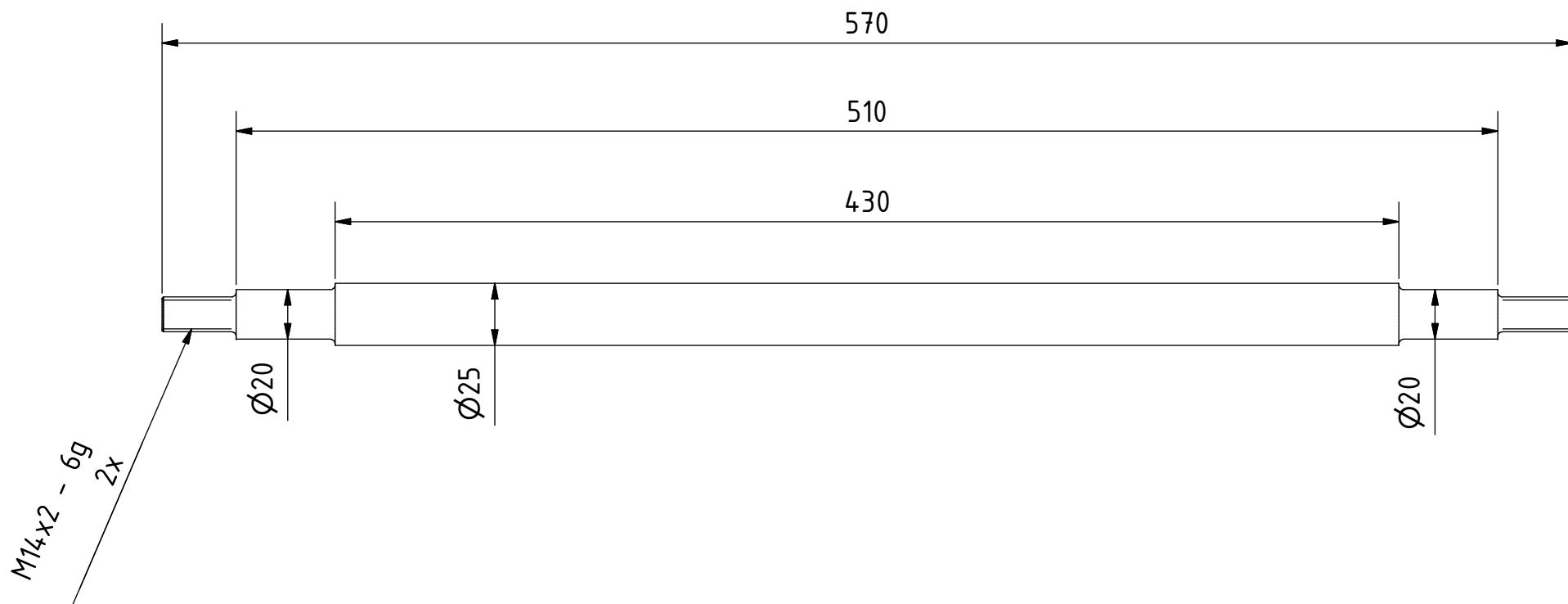

Nota: todas las medidas estan en mm.

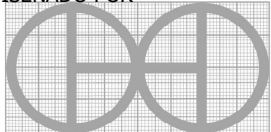
PROYECTO	CREADO POR	APROBADO POR	FECHA	VERSIÓN
Desbrozadora de doble propósito	E. Ceballos	A. Morillo	17/09/2021	1.0
NOMBRE DE PIEZA	NOMBRE DE ARCHIVO			CÓDIGO
Eje	Shaft.ipt			2.10
DESARROLLADO POR	REDISEÑADO POR	TIPO DOC.	MATERIAL	CANTIDAD
		Part	Acero C45	1
Practical Action	OHO e.V.	LICENCIA	ESCALA	HOJA
		CC-BY-SA 4.0		9 /14

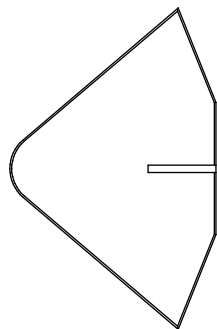
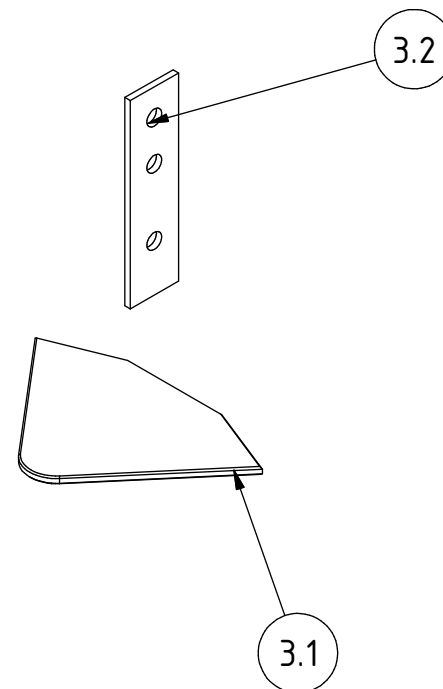
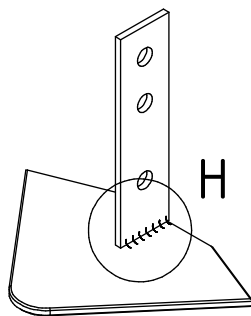
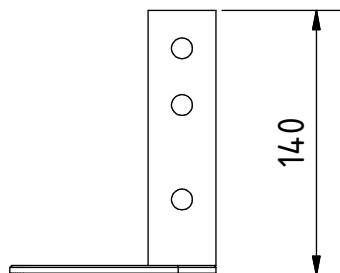

H ( 1 : 2 )

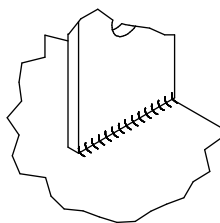

Nota: todas las medidas estan en mm.

PROYECTO	CREADO POR	APROBADO POR	FECHA	VERSIÓN
Desbrozadora de doble propósito	E. Ceballos	A. Morillo	17/09/2021	1.0
NOMBRE DE PIEZA	NOMBRE DE ARCHIVO			CÓDIGO
Grada	Harrow.iam			3.0
DESARROLLADO POR	REDISEÑADO POR	TIPO DOC.	MATERIAL	CANTIDAD
		Assembly		3
LICENCIA	ESCALA			HOJA
Practical Action	OHO e.V.	CC-BY-SA 4.0		10 /14

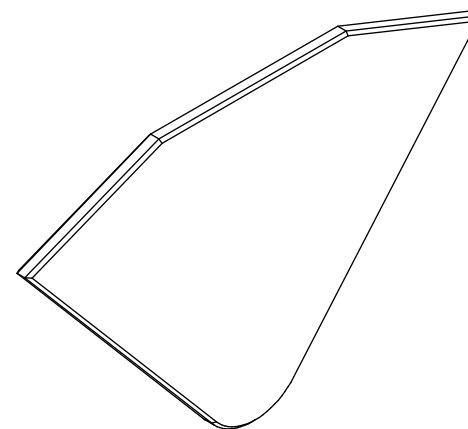
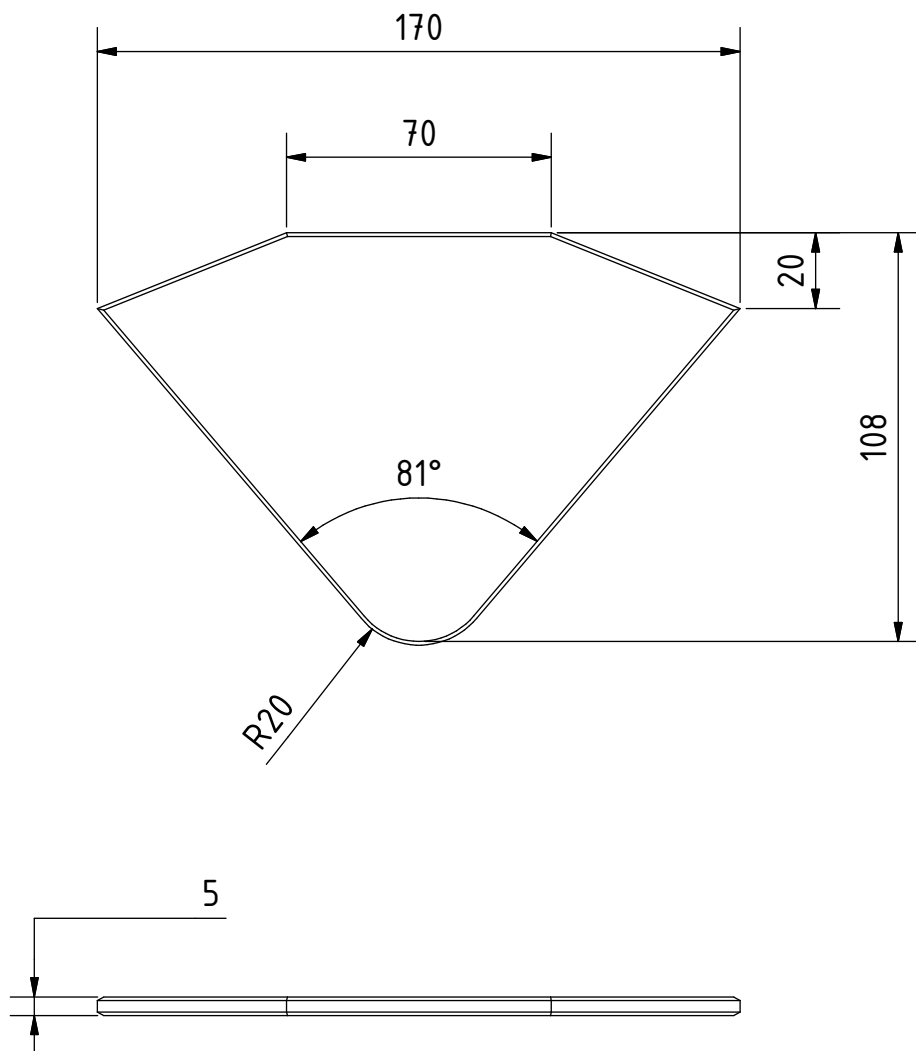

Nota: todas las medidas estan en mm.

PROYECTO	CREADO POR	APROBADO POR	FECHA	VERSIÓN
Desbrozadora de doble propósito	E. Ceballos	A. Morillo	17/09/2021	1.0
NOMBRE DE PIEZA	NOMBRE DE ARCHIVO			CÓDIGO
Plato	Harrow plate.ipt			3.1
DESARROLLADO POR	REDISEÑADO POR	TIPO DOC.	MATERIAL	CANTIDAD
		Part	Acero A36	3
		LICENCIA	ESCALA	HOJA
Practical Action	OHO e.V.	CC-BY-SA 4.0		11 /14

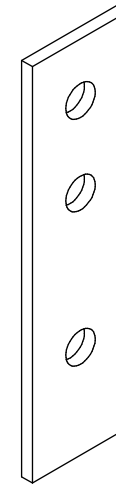
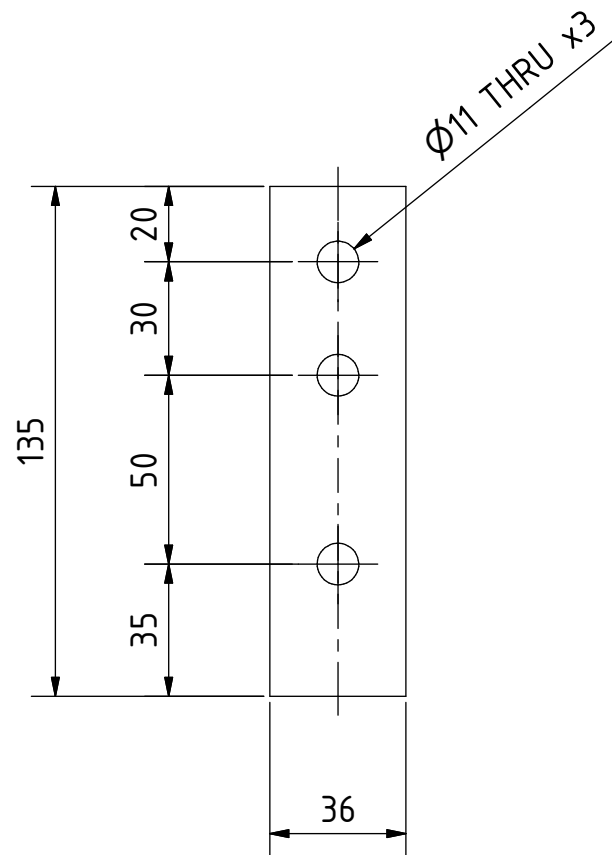

Nota: todas las medidas estan en mm.

PROYECTO	CREADO POR	APROBADO POR	FECHA	VERSIÓN
Desbrozadora de doble propósito	E. Ceballos	A. Morillo	17/09/2021	1.0
NOMBRE DE PIEZA	NOMBRE DE ARCHIVO			CÓDIGO
Plancha rastra	EN 10278 - 36 x 4 - 135.ipt			3.2
DESARROLLADO POR	REDISEÑADO POR	TIPO DOC.	MATERIAL	CANTIDAD
		Part	Acero A36	3
		LICENCIA	ESCALA	HOJA
Practical Action	OHO e.V.	CC-BY-SA 4.0		12 /14

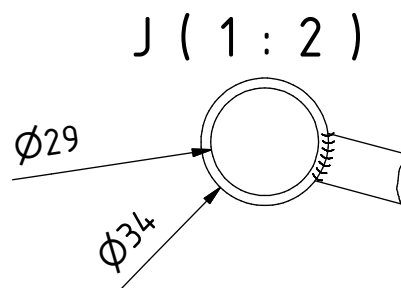
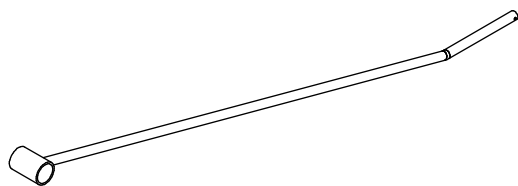
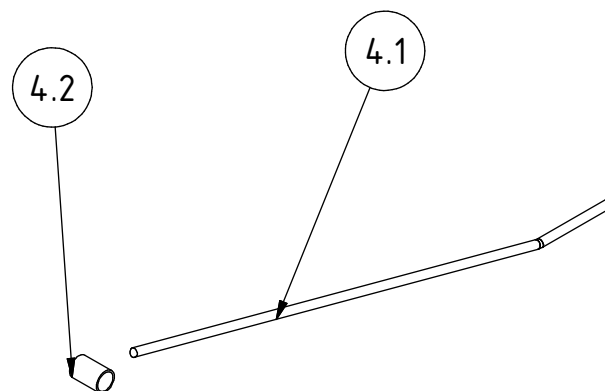
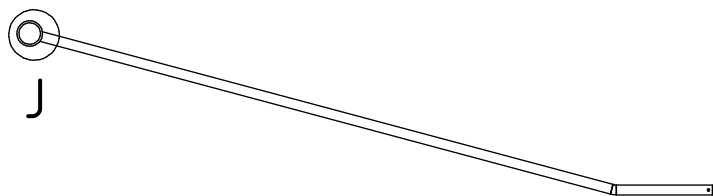

Nota: todas las medidas estan en mm.

PROYECTO	CREADO POR	APROBADO POR	FECHA	VERSIÓN
Desbrozadora de doble propósito	E. Ceballos	A. Morillo	17/09/2021	1.0
NOMBRE DE PIEZA	NOMBRE DE ARCHIVO			CÓDIGO
Ox-Link	Ox link.iam			4.0
DESARROLLADO POR	REDISEÑADO POR	TIPO DOC.	MATERIAL	CANTIDAD
		Assembly		2
		LICENCIA	ESCALA	HOJA
Practical Action	OHO e.V.	CC-BY-SA 4.0		13 /14

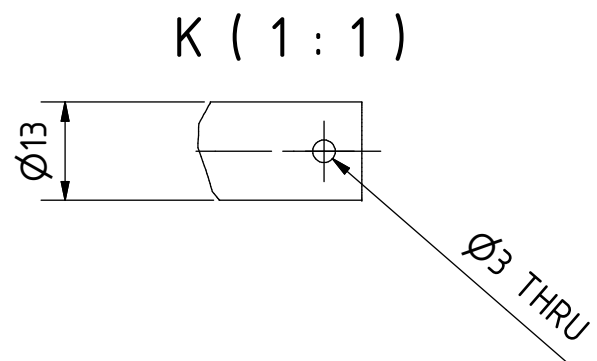
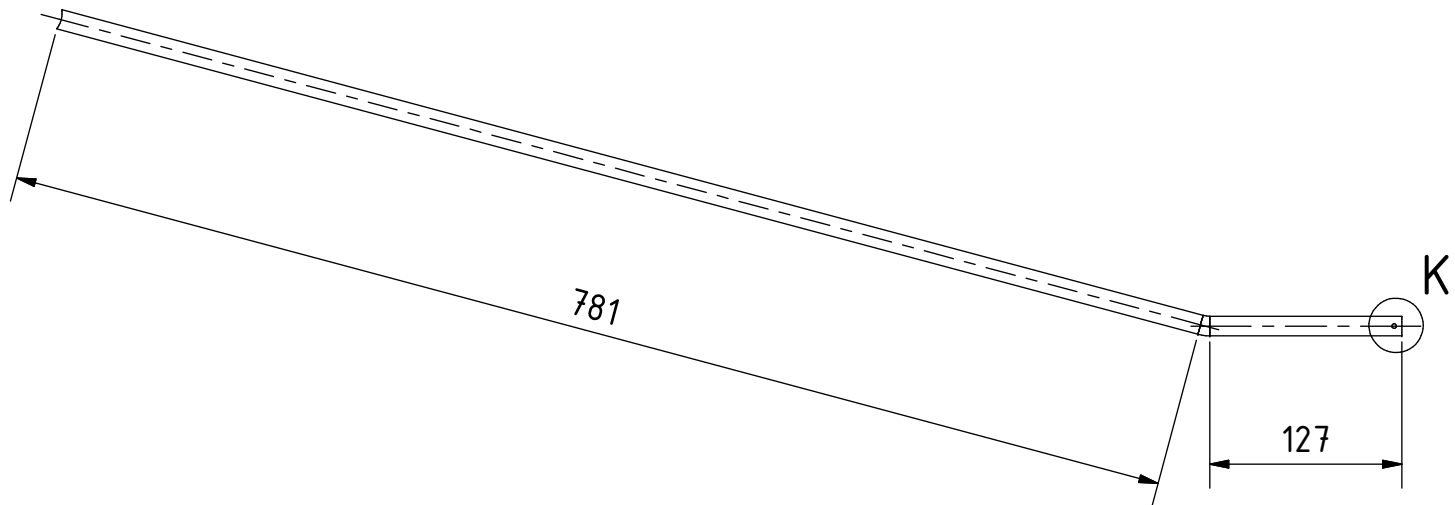

Nota: todas las medidas estan en mm.

PROYECTO	CREADO POR	APROBADO POR	FECHA	VERSIÓN
Desbrozadora de doble propósito	E. Ceballos	A. Morillo	17/09/2021	1.0
NOMBRE DE PIEZA	NOMBRE DE ARCHIVO			CÓDIGO
Barra de enlace	Ox link.iam			4.1
DESARROLLADO POR	REDISEÑADO POR	TIPO DOC.	MATERIAL	CANTIDAD
		Part	Acero A36	2
		LICENCIA	ESCALA	HOJA
Practical Action	OHO e.V.	CC-BY-SA 4.0		14 /14